

2023

**your  
annual book**



# in&out senza confini

outdoor

**Soluzioni coordinate tra interno ed esterno donano uniformità visiva e continuità agli spazi. Resistenti e versatili, le superfici StepWise, strutturate e XT20, sono la proposta Ragno per arredare con stile l'outdoor e viverlo in completa libertà.**

#### Seamless in&out

Matching indoor and outdoor solutions for design schemes with visual uniformity and continuity between spaces. Hard-wearing and versatile, the StepWise, structured and XT20 surfaces are Ragno's secret for decorating outdoor areas with style and using them in complete freedom.

#### Fließende Übergänge zwischen Innen- und Außenbereich

Abgestimmte Lösungen sorgen für eine einheitliche und durchgängige Optik zwischen Innen- und Außenbereich. Resistent und vielseitig, bietet Ragno mit den Oberflächen StepWise – strukturiert und in Version XT20 – die perfekte Lösung für eine stilvolle und ungezwungene Gestaltung des Außenbereichs.

#### Pas de frontières entre intérieur et extérieur

Des solutions coordonnées entre intérieur et extérieur permettent une cohérence visuelle et la continuité des espaces. Dans l'offre de Ragno : résistantes et polyvalentes, les surfaces StepWise, structurées et XT20, pour un extérieur stylé, à vivre en totale liberté.

#### Interiores y exteriores sin límites

Soluciones coordinadas entre interior y exterior que confieren uniformidad visual y dan continuidad a los espacios. Resistentes y versátiles, las superficies StepWise, estructuradas y XT20, constituyen la propuesta de Ragno para decorar con estilo el exterior y vivirlo con la máxima libertad.

#### внутренние и наружные пространства без границ

Сочетающиеся решения оформления внутренних и наружных пространств создают зрительную однородность и непрерывность пространств. Прочные и универсальные поверхности StepWise, фактурные и XT20, являются предложением Ragno для стильного оформления наружных пространств и их свободного использования.



# XT20



- 322 Kalkstone XT20
- 326 Realstone\_Argent XT20
- 330 Realstone\_Lunar XT20
- 336 Realstone\_PietrAntica XT20
- 342 Realstone\_Slate XT20
- 346 Realstone\_Rain XT20
- 350 Realstone\_Cardoso XT20
- 354 Realstone\_Jerusalem XT20
- 358 Realstone\_Quarzite XT20
- 362 Stoneway\_Ardesia XT20
- 366 Stoneway\_Barge Antica XT20
- 370 Inedito XT20
- 374 Woodsense XT20
- 378 Woodliving XT20
- 382 Woodtale XT20
- 386 Woodmania XT20
- 390 Stratford XT20
- 396 Patina XT20
- 400 Rewind XT20
- 404 Concept XT20

XT20



# Kalkstone XT20



KALKSTONE XT20 | XT20

KALKSTONE XT20 | XT20

## Kalkstone XT20

gres fine porcellanato colorato in massa - rettificato monocalibro / colorbody fine porcelain stoneware - rectified monocaliber / durchgefärbtes feinsteinzeug - rektifiziert, in einem werkmaß / grès cérame fin coloré dans la masse - rectifié monocalibre / gres porcelánico fino coloreado en toda la masa - rectificado monocalibre / гомогенный мелкозернистый керамогранит - ректифицированный монокалиберный

gruppo Bla UNI EN 14411\_G



outdoor



60x120 cm  
23<sup>5/8</sup> x 47<sup>1/4</sup>"  
± 20 mm

**RALG** Grey Rettificato 60x120 - 23<sup>5/8</sup> x 47<sup>1/4</sup>" - **RATX** Alzata 20x120 - 7<sup>7/8</sup> x 47<sup>1/4</sup>" - **RAST** Gradone 40x120 - 15<sup>3/4</sup> x 47<sup>1/4</sup>"  
**RASC** Elemento Elle 15x120x4 - 5<sup>7/8</sup> x 47<sup>1/4</sup> x 1<sup>3/16</sup>" - **RAT2** Gradone 40x120 - 15<sup>3/4</sup> x 47<sup>1/4</sup>"

STONE EFFECT  
Kalkstone > p.98

# Kalkstone XT20

60x120 - 23<sup>3/8</sup> x 47<sup>1/4</sup>

HOME

White



RALC 60x120 Rett

Natural



RALF 60x120 Rett

Sand

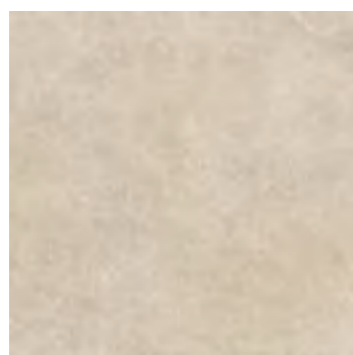

RALD 60x120 Rett

Grey



RALG 60x120 Rett

## TECH INFO

VARIAZIONI CROMATICHE / COLOUR VARIATIONS / FARBVARIATIONEN / VARIATIONS CHROMATIQUES / VARIACIONES CROMÁTICAS / ВАРИАНТЫ ОТТЕНКА



Apprezzabili differenze nell'aspetto di superficie e grafica all'interno della stessa produzione / Clearly distinguishable differences in texture and pattern within the same production run / Auffällige Unterschiede in Aussehen und Struktur innerhalb der gleichen Produktionscharge / Différences visibles au niveau de l'aspect et de la fantaisie entre les carreaux du même lot de production / Diferencias visibles en el aspecto de la superficie y los motivos dentro de un mismo lote de producción / заметные отличия вида поверхности и графики в одной и той же партии

DESTINAZIONE D'USO / INTENDED USE / ANWENDUNGSBEREICH / CHAMP D'APPLICATION / USO PREVISTO / НАЗНАЧЕНИЕ

### H (Outdoor)

Materiali consigliati per sollecitazioni all'abrasione relativamente forti in ambienti anche non protetti da agenti graffianti / Materials recommended for relatively heavy abrasion levels, also in premises not protected against abrasive substances / Materials recommended for relatively heavy abrasion levels, also in premises not protected against abrasive substances / Empfohlen für starke Abriebbeanspruchungen in Bereichen auch ohne Kratzschutzbehandlung / Matériaux recommandés pour des locaux soumis à des fortes contraintes d'abrasion, même non protégés contre les agents abrasifs / Materiales recomendados para soportar esfuerzos de abrasión relativamente intensos incluso en espacios no protegidos frente a agentes abrasivos / Материалы рекомендованы для относительно сильного абразивного воздействия, в том числе в помещениях, не защищенных от царапающих элементов

PEZZI SPECIALI / TRIMS / SPEZIALTEILE / PIÈCES SPÉCIALES / PIEZAS ESPECIALES / СПЕЦИАЛЬНЫЕ ИЗДЕЛИЯ

Tutti i pezzi speciali sono su richiesta e sono coordinabili ai fondi rettificati. Gli imballi vengono calcolati sulla base del quantitativo ordinato / All special pieces are supplied to order and can be matched with the rectified plain tiles. Packaging is calculated on the basis of the quantity ordered / Alle Formteile sind auf Anfrage erhältlich und mit den rektifizierten Grundfliesen kombinierbar. Die Verpackung wird auf der Grundlage der Bestellmenge berechnet / Toutes les pièces spéciales sont fabriquées sur demande et coordonnables aux fonds rectifiés. Les emballages sont calculés en fonction de la quantité commandée / Todas las piezas especiales se entregan bajo pedido y se pueden coordinar con los fondos rectificadas. Los embalajes se calculan según las cantidades encargadas en los pedidos / Все специальные изделия производятся на заказ и сочетаются с обрезной фоновой плиткой. Упаковки рассчитываются на основе заказанного количества

Gradone / Step tile, Elemento Elle / L-edging tile, Bordo U / U-edging tile, Cordolo L / L-kerb tile, Canalina / Gutter tile

Assemblato / Two-piece l-tile / Randstein zweiteilig / Assemblé / Montado / Сбранная

CONSIGLI DI POSA / INSTALLATION ADVICE / HINWEISE ZUR VERLEGUNG / CONSEILS DE POSE / SUGERENCIAS PARA LA COLOCACIÓN / РЕКОМЕНДАЦИИ ПО УКЛАДКЕ

Per le pavimentazioni esterne non protette, Ragno consiglia di creare una pendenza  $\geq 1,5\%$  sulla superficie calpestabile allo scopo di limitare il formarsi di ristagni d'acqua localizzati. Nel caso in cui questi ristagni permangano sulla superficie delle piastrelle nonostante una posa a regola d'arte, è necessario intervenire meccanicamente con l'utilizzo di scope o aspira-liquidi / For unprotected outdoor pavings, Ragno recommends the creation of a gradient of  $\geq 1,5\%$  on the finished surface, to prevent the formation of patches of standing water. In the event that standing water persists on the surface of the tiles in spite of correct installation, it must be removed mechanically with the aid of brooms or wet-and-dry vacuum cleaners / Zur Unterbindung von punktueller Stauwasserbildung bei Belägen in ungeschützten Außenbereichen, empfiehlt die Ragno die Ausbildung eines Gefälles  $\geq 1,5\%$  auf der Trittläche. Sollte trotz fachgerechter Verlegung Stauwasser auf der Fliesenoberfläche zurückbleiben, ist dessen mechanische Entfernung mit Hilfe eines Besens oder Nasssaugers erforderlich / Pour des sols extérieurs non protégés, Ragno conseille de créer une inclinaison  $\geq 1,5\%$  sur la surface de piétinement en vue de limiter la stagnation localisée de l'eau. Si, malgré une pose dans les règles de l'art, cette stagnation devait persister à la surface des carreaux, une intervention mécanique, au moyen de balais et d'aspirateurs de liquides, est alors nécessaire / En el caso de pavimentaciones exteriores no protegidas, Ragno recomienda crear una pendiente  $\geq 1,5\%$  en la superficie transitada para limitar la formación de depósitos localizados de agua estancada. En caso de que estos depósitos de agua permanezcan en la superficie del azulejo, aun cuando la colocación se haya realizado correctamente, será necesario intervenir mecánicamente empleando un cepillo o un aspirador de líquidos / Для наружных незащищенных полов Ragno рекомендует создавать уклон  $\geq 1,5\%$  на пешеходной поверхности для снижения образования локальных застоев воды. В случае, если застои воды образуются на плитке несмотря на правильную укладку, необходимо прибегать к использованию механических средств, таких как щетки или же аппараты для сбора жидкостей

KALKSTONE XT20 | XT20

KALKSTONE XT20 | XT20

	GRADONE STEP TILE 40x120	GRADONE STEP TILE 40x120	GRADONE STEP TILE 40x120	GRADONE STEP TILE 40x120	GRADONE BORDO TORO NON SMALTATO UNGLAZED BULLNOSE STEP 60x120	ALZATA RISER TILE 20x120	ALZATA RISER TILE 20x120	ALZATA RISER TILE 20x120
LAVORAZIONE LATI TASLID + ASSEMBLAGGIO EDGES PRODUCED BY CUTTING + ASSEMBLY	SOLO SU LATO LUNGO ON LONG SIDE ONLY	LATO LUNGO + SX LONG SIDE + L	LATO LUNGO + DX LONG SIDE + R	LATO LUNGO + DX + SX LONG SIDE + R + L	SOLO SU LATO LUNGO ON LONG SIDE ONLY	NESSUN LATO LAVORATO NO SHAPED EDGES	ENTRambi I LATI CORTI BOTH SHORT SIDES	DX/SX RIBALTABILE R/L REVERSIBLE
White	RASJ	RASQ	RASV	RAT9	RATL	RATU	RAU1	RAUA
Sand	RASK	RASR	RASW	RATA	RATP	RATV	RAU2	RAUC
Natural	RASL	RASS	RASX	RATC	RATQ	RATW	RAU3	RAUD
Grey	RASM	RAST	RAT2	RATD	RATR	RATX	RAU4	RAUE
	COPRI MURETTO COPING TILE 40x120	COPRI MURETTO COPING TILE 40x120	ELEMENTO ELLE* L-EDGING TILE* 15x120x4	BORDO U* U-EDGING TILE* 15x60x15	CORDOLO L* L-KERB TILE* 15x60x20	CANALINA* GUTTER TILE* 15x60x8	GRIGLIA GRID TILE 15x60	
LAVORAZIONE ROMPIGOCCIA NON-DRIP EDGE	SU 2 LATI LUNGHICI ON THE 2 LONG SIDES	SU 3 LATI ON 3 SIDES						
White	RAUM	RAUG	RAS4	RAUX	RAUS	RC0F	RAV2	
Sand	RAUN	RAUH	RAS5	RAUY	RAUT	RC0G	RAV3	
Natural	RAUP	RAUJ	RAS8	RAUZ	RAUU	RC0H	RAV4	
Grey	RAUQ	RAUK	RASC	RAV0	RAUV	RC0J	RC0D	

CARATTERISTICHE / CHARACTERISTICS / EIGENSCHAFTEN / CARACTERISTIQUES / DATOS / ХАРАКТЕРИСТИКИ XT20

R11	PENDULUM classe 3 p <sub>tv</sub> > 36	D-COF > 0,42	BCR $\mu$ > 0,40
C			
≤ 175 mm <sup>2</sup>			

CERTIFICAZIONI / CERTIFICATIONS / ZERTIFIZIERUNGEN / CERTIFICATIONS / CERTIFICACIONES / СЕРТИФИКАЦИИ



IMBALLI / PACKAGING / VERPACKUNGEN / EMBALLAGES / EMBALAJES / УПАКОВКИ

		scatole / box / karton / boîte / caja / коробк			pallet / pallet / palette / palette / pallet / поддон		
		M <sup>2</sup>	KG		M <sup>2</sup>	KG	mm
60x120	XT20	1	0,72	35,00	36	25,92	1.260,08 20

XT20



# Realstone\_Argent XT20



## Realstone\_Argent XT20

gres fine porcellanato colorato in massa - rettificato monocalibro / colorbody fine porcelain stoneware - rectified monocaliber / durchgefärbtes feinsteinzeug - rektifiziert, in einem werkmaß / grès cérame fin coloré dans la masse - rectifié monocalibre / gres porcelánico fino coloreado en toda la masa - rectificado monocalibre / гомогенный мелкозернистый керамогранит - ректифицированный монокалиберный

gruppo Bla UNI EN 14411\_G



outdoor



60x120 cm  
23<sup>5/8</sup>"x47<sup>1/4</sup>"  
± 20 mm

R8SS Sabbia Rettificato 60x120 - 23<sup>5/8</sup>"x47<sup>1/4</sup>" - R9HL Sabbia Strutturato Rettificato 60x120 - 23<sup>5/8</sup>"x47<sup>1/4</sup>" - R9XA XT20 Sabbia Rettificato 60x120 - 23<sup>5/8</sup>"x47<sup>1/4</sup>"  
R9XR Sabbia Canalina 15x60x8 - 5<sup>7/8</sup>"x23<sup>5/8</sup>"x3<sup>5/32</sup>" - RA00 Sabbia Griglia 15x60 - 5<sup>7/8</sup>"x23<sup>5/8</sup>" - R9XW Sabbia Elemento Elle 15x120x4 - 5<sup>7/8</sup>"x47<sup>1/4</sup>"x1<sup>9/16</sup>"  
R9ZK Sabbia Coprimuretto 40x120 - 15<sup>3/4</sup>"x47<sup>1/4</sup>"

STONE EFFECT  
Realstone\_Argent > p.104

## Realstone\_Argent XT20

60x120 - 23<sup>3/8</sup> x 47<sup>1/4</sup>

## Aворio

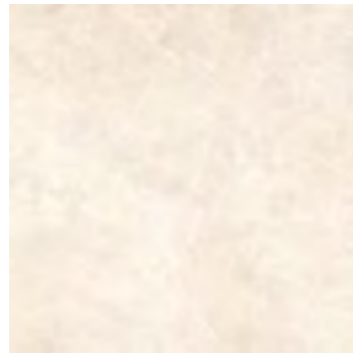

R9X9 60x120 Rett

## Sabbia

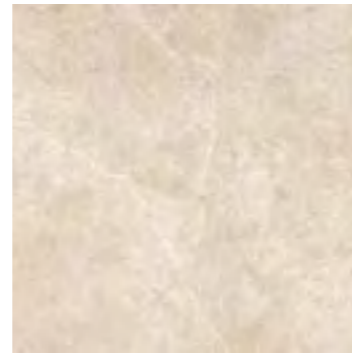

R9XA 60x120 Rett

## Miele

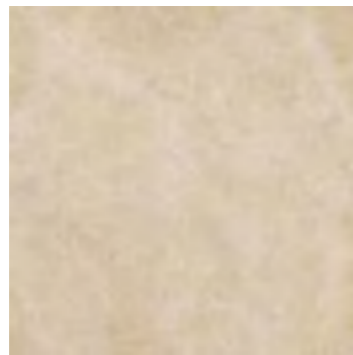

R9XE 60x120 Rett

## Ghiaccio



R9XC 60x120 Rett

## TECH INFO

VARIAZIONI CROMATICHE / COLOUR VARIATIONS / FARBVARIATIONEN / VARIATIONS CHROMATIQUES / VARIACIONES CROMÁTICAS / ВАРИАНТЫ ОТТЕНКА



Apprezzabili differenze nell'aspetto di superficie e grafica all'interno della stessa produzione / Clearly distinguishable differences in texture and pattern within the same production run / Auffällige Unterschiede in Aussehen und Struktur innerhalb der gleichen Produktionscharge / Différences visibles au niveau de l'aspect et de la fantaisie entre les carreaux du même lot de production / Diferencias visibles en el aspecto de la superficie y los motivos dentro de un mismo lote de producción / заметные отличия вида поверхности и графики в одной и той же партии

DESTINAZIONE D'USO / INTENDED USE / ANWENDUNGSBEREICH / CHAMP D'APPLICATION / USO PREVISTO / НАЗНАЧЕНИЕ

## H (Outdoor)

Materiali consigliati per sollecitazioni all'abrasione relativamente forti in ambienti anche non protetti da agenti graffianti / Materials recommended for relatively heavy abrasion levels, also in premises not protected against abrasive substances / Materials recommended for relatively heavy abrasion levels, also in premises not protected against abrasive substances / Empfohlen für starke Abriebbeanspruchungen in Bereichen auch ohne Kratzschutzbehandlung / Matériaux recommandés pour des locaux soumis à des fortes contraintes d'abrasion, même non protégés contre les agents abrasifs / Materiales recomendados para soportar esfuerzos de abrasión relativamente intensos incluso en espacios no protegidos frente a agentes abrasivos / Материалы рекомендованы для относительно сильного абразивного воздействия, в том числе в помещениях, не защищенных от царапающих элементов

PEZZI SPECIALI / TRIMS / SPEZIALTEILE / PIÈCES SPÉCIALES / PIEZAS ESPECIALES / СПЕЦИАЛЬНЫЕ ИЗДЕЛИЯ

Tutti i pezzi speciali sono su richiesta e sono coordinabili ai fondi rettificati. Gli imballi vengono calcolati sulla base del quantitativo ordinato / All special pieces are supplied to order and can be matched with the rectified plain tiles. Packaging is calculated on the basis of the quantity ordered / Alle Formteile sind auf Anfrage erhältlich und mit den rektifizierten Grundfliesen kombinierbar. Die Verpackung wird auf der Grundlage der Bestellmenge berechnet / Toutes les pièces spéciales sont fabriquées sur demande et coordonnables aux fonds rectifiés. Les emballages sont calculés en fonction de la quantité commandée / Todas las piezas especiales se entregan bajo pedido y se pueden coordinar con los fondos rectificadas. Los embalajes se calculan según las cantidades encargadas en los pedidos / Все специальные изделия производятся на заказ и сочетаются с обрезной фоновой плиткой. Упаковки рассчитываются на основе заказанного количества

## Gradone / Step tile, Elemento Elle / L-edging tile, Bordo U / U-edging tile, Cordolo L / L-kerb tile, Canalina / Gutter tile

Assemblato / Two-piece l-tile / Randstein zweiteilig / Assemblé / Montado / Собранный

CONSIGLI DI POSA / INSTALLATION ADVICE / HINWEISE ZUR VERLEGUNG / CONSEILS DE POSE / SUGERENCIAS PARA LA COLOCACIÓN / РЕКОМЕНДАЦИИ ПО УКЛАДКЕ

Per le pavimentazioni esterne non protette, Ragno consiglia di creare una pendenza  $\geq 1,5\%$  sulla superficie calpestabile allo scopo di limitare il formarsi di ristagni d'acqua localizzati. Nel caso in cui questi ristagni permangano sulla superficie delle piastrelle nonostante una posa a regola d'arte, è necessario intervenire meccanicamente con l'utilizzo di scope o aspira-liquidi / For unprotected outdoor pavings, Ragno recommends the creation of a gradient of  $\geq 1.5\%$  on the finished surface, to prevent the formation of patches of standing water. In the event that standing water persists on the surface of the tiles in spite of correct installation, it must be removed mechanically with the aid of brooms or wet-and-dry vacuum cleaners / Zur Unterbindung von punktueller Stauwasserbildung bei Belägen in ungeschützten Außenbereichen, empfiehlt die Ragno die Ausbildung eines Gefälles  $\geq 1,5\%$  auf der Trittlfläche. Sollte trotz fachgerechter Verlegung Stauwasser auf der Fliesenoberfläche zurückbleiben, ist dessen mechanische Entfernung mit Hilfe eines Besens oder Nasssaugers erforderlich / Pour des sols extérieurs non protégés, Ragno conseille de créer une inclinaison  $\geq 1,5\%$  sur la surface de piétinement en vue de limiter la stagnation localisée de l'eau. Si, malgré une pose dans les règles de l'art, cette stagnation devait persister à la surface des carreaux, une intervention mécanique, au moyen de balais et d'aspirateurs de liquides, est alors nécessaire / En el caso de pavimentaciones exteriores no protegidas, Ragno recomienda crear una pendiente  $\geq 1,5\%$  en la superficie transitable para limitar la formación de depósitos localizados de agua estancada. En caso de que estos depósitos de agua permanezcan en la superficie del azulejo, aun cuando la colocación se haya realizado correctamente, será necesario intervenir mecánicamente empleando un cepillo o un aspirador de líquidos / Для наружных незащищенных полов Ragno рекомендует создавать уклон  $\geq 1,5\%$  на пешеходной поверхности для снижения образования локальных застоев воды. В случае, если застои воды образуются на плитке несмотря на правильную укладку, необходимо прибегать к использованию механических средств, таких как щетки или же аппараты для сбора жидкостей

TECNOLOGIE / TECHNOLOGIES / TECHNOLOGIEN / TECHNOLOGIES / TECNOLOGÍAS / ТЕХНОЛОГИИ

## StepWise

Le piastrelle realizzate con questa nuova tecnologia sono caratterizzate da un'elevata resistenza allo scivolamento e da una superficie morbida al tatto e facile da pulire, data l'assenza di ruvidità superficiale / The tiles produced using this new technology have a high degree of slip resistance and a surface which is soft to the touch and easy to clean, since it has no superficial roughness / Les carreaux utilisant cette nouvelle technologie de production se distinguent par une très grande résistance à la glissance et par une surface douce au toucher et facile à nettoyer puisqu'elle ne présente aucune rugosité / Mit dieser neuen Technologie hergestellte Fliesen zeichnen sich durch eine hohe Rutschhemmung, eine weiche Haptik und eine einfache Reinigung aufgrund der fehlenden Oberflächenrauheit aus / Los azulejos fabricados aplicando esta nueva tecnología se caracterizan por su elevada resistencia al deslizamiento y por presentar una superficie suave al tacto y fácil de limpiar, dada la nula aspereza de su superficie / Произведенная по этой новой технологии плитка обладает высокой стойкостью к скольжению и мягкой на ощупь, легко очищаемой поверхностью, что обеспечивается отсутствием шероховатости на поверхности

	GRADONE* STEP TILE* 40x120	GRADONE* STEP TILE* 40x120	GRADONE* STEP TILE* 40x120	GRADONE* STEP TILE* 40x120	ALZATA RISER TILE 20x120	ALZATA RISER TILE 20x120	ALZATA RISER TILE 20x120
LAVORAZIONE LATI TAGLIO + ASSEMBLAGGIO EDGES PRODUCED BY CUTTING + ASSEMBLY	SOLO SU LATO LUNGO ON LONG SIDE ONLY	LATO LUNGO + SX LONG SIDE + L	LATO LUNGO + DX LONG SIDE + R	LATO LUNGO + SX LONG SIDE + L	NESSUN LATO LAVORATO NO SHAPED EDGES	ENTRAMBI I LATI CORTI BOTH SHORT SIDES	DX/SX RIBALTABILE R/L REVERSIBLE
Aворio	R9Y0	R9Y5	R9YA	R9Y6	R9YM	R9YS	R9YX
Sabbia	R9Y1	R9Y6	R9YC	R9YH	R9YN	R9YT	R9YY
Miele	R9Y2	R9Y7	R9YD	R9YJ	R9YP	R9YU	R9YZ
Ghiaccio	R9Y3	R9Y8	R9YE	R9YK	R9YQ	R9YV	R9ZA
	COPRI MURETTO COPING TILE 40x120	COPRI MURETTO COPING TILE 40x120	ELEMENTO ELLE* L-EDGING TILE* 15x120x4	BORDO U* U-EDGING TILE* 15x60x15	CORDOLO L* L-KERB TILE* 15x60x20	CANALINA* GUTTER TILE* 15x60x8	GRIGLIA GRID TILE 15x60
LAVORAZIONE ROMPIGOCCIA NON-D RIP EDGE	SU 2 LATI LUNGHI ON THE 2 LONG SIDES	SU 3 LATI ON 3 SIDES					
Aворio	R9ZJ	R9ZD	R9XV	R9ZV	R9ZP	R9XQ	R9ZZ
Sabbia	R9ZK	R9ZE	R9XW	R9ZV	R9ZQ	R9XR	RA00
Miele	R9ZL	R9ZF	R9XX	R9ZV	R9ZR	R9XS	RA0W
Ghiaccio	R9ZM	R9ZG	R9XY	R9ZX	R9ZS	R9XT	RA0X

CARATTERISTICHE / CHARACTERISTICS / EIGENSCHAFTEN / CARACTERISTIQUES / DATOS / ХАРАКТЕРИСТИКИ XT20

R11	PENDULUM classe 3 ptv > 36	D-COF > 0,60	BCR $\mu > 0,40$
C			
$\leq 175 \text{ mm}^2$			

CERTIFICAZIONI / CERTIFICATIONS / ZERTIFIZIERUNGEN / CERTIFICATIONS / CERTIFICACIONES / СЕРТИФИКАЦИИ



30118-01-A-01

IMBALLI / PACKAGING / VERPACKUNGEN / EMBALLAGES / EMBALAJES / УПАКОВКИ

		scatole / box / karton / boîte / caja / коробк			pallet / pallet / palette / palette / pallet / поддон			
		M <sup>2</sup>	KG		M <sup>2</sup>	KG	mm	
60x120	XT20	1	0,72	35,00	36	25,92	1260,08	20

XT20



# Realstone\_Lunar XT20



R7DT Beige Rettificato 50x100 - 19<sup>11/16</sup>"x39<sup>3/8</sup>"



## Realstone\_Lunar XT20

gres fine porcellanato colorato in massa - rettificato monocalibro / colorbody fine porcelain stoneware - rectified monocaliber / durchgefärbtes feinsteinzeug - rektifiziert, in einem werkmaß / grès cérame fin coloré dans la masse - rectifié monocalibre / gres porcelánico fino coloreado en toda la masa - rectificado monocalibre / гомогенный мелкозернистый керамогранит - ректифицированный монокалиберный

gruppo Bia UNI EN 14411\_G



outdoor



50x100 cm  
19<sup>11/16</sup>"x39<sup>3/8</sup>"  
± 20 mm

STONE EFFECT  
Realstone\_Lunar > p.110



# Realstone\_Lunar XT20

50x100 - 19 11/16" x 39 3/8"

White

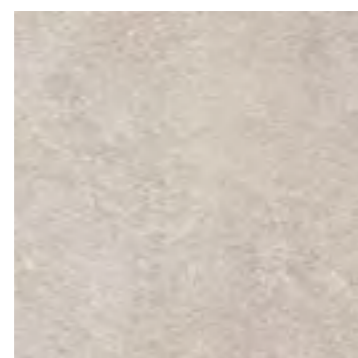

R7DS 50x100 Rett

Silver



R7DU 50x100 Rett

Beige



R7DT 50x100 Rett

Deep Grey



R7DV 50x100 Rett























Uniform



R7DW 50x100 Rett

REALSTONE\_LUNAR XT20 | XT20

REALSTONE\_LUNAR XT20 | XT20

	 GRADONE STEP TILE 40x100	 GRADONE STEP TILE 40x100	 GRADONE STEP TILE 40x100	 GRADONE STEP TILE 40x100	 ALZATA RISER TILE 20x100	 ALZATA RISER TILE 20x100	 ALZATA RISER TILE 20x100
LAVORAZIONE LATI TAGLIO + ASSEMBLAGGIO EDGES PRODUCED BY CUTTING + ASSEMBLY	 SOLO SU LATO LUNGO ON LONG SIDE ONLY	 LATO LUNGO + SX LONG SIDE + L	 LATO LUNGO + DX LONG SIDE + R	 LATO LUNGO + DX + SX LONG SIDE + R + L	 NESSUN LATO LAVORATO NO SHAPED EDGES	 ENTRAMBI I LATI CORTI BOTH SHORT SIDES	 DX/SX RIBALTABILE R/L REVERSIBLE
<b>White</b>	R7TG	R7TN	R7TV	R7UX	R7VE	R7VP	R7VV
<b>Beige</b>	R7TH	R7TP	R7UA	R7UY	R7VG	R7VQ	R7VW
<b>Uniform</b>	R7TL	R7TT	R7UH	R7VC	R7VM	R7VT	R7VZ
<b>Silver</b>	R7TJ	R7TQ	R7UD	R7UZ	R7VJ	R7VR	R7VX
<b>Deep Grey</b>	R7TK	R7TR	R7UG	R7VA	R7VL	R7VS	R7VY
	 COPRI MURETTO COPING TILE 40x100	 COPRI MURETTO COPING TILE 40x100	 ELEMENTO ELLE L-EDGING TILE 15x100x4	 BORDO U U-EDGING TILE 15x50x15	 CORDOLO L L-KERB TILE 15x50x20	 CANALINA GUTTER TILE 15x50x8	 GRIGLIA GRID TILE 15x50
LAVORAZIONE ROMPIGOCCIA NON-DRIP EDGE	 SU 2 LATI LUNGH ON THE 2 LONG SIDES	 SU 3 LATI ON 3 SIDES					
<b>White</b>	R7WC	R7WJ	R7SX	R7YV	R7WQ	R7ZC	R7ZJ
<b>Beige</b>	R7WD	R7WK	R7TA	R7W5	R7ZD	R7ZK	
<b>Uniform</b>	R7WG	R7WN	R7TE	R7YZ	R7ZE	R7ZL	
<b>Silver</b>	R7WE	R7WL	R7TC	R7YX	R7YQ	R7ZM	
<b>Deep Grey</b>	R7WF	R7WM	R7TD	R7YY	R7YS		

## Realstone\_Lunar XT20



## TECH INFO

VARIAZIONI CROMATICHE / COLOUR VARIATIONS / FARBVARIATIONEN / VARIATIONS CHROMATIQUES / VARIACIONES CROMÁTICAS / ВАРИАНТЫ ОТТЕНКА



**V2**  
Apprezzabili differenze nell'aspetto di superficie e grafica all'interno della stessa produzione / Clearly distinguishable differences in texture and pattern within the same production run / Auffällige Unterschiede in Aussehen und Struktur innerhalb der gleichen Produktionscharge / Différences visibles au niveau de l'aspect et de la fantaisie entre les carreaux du même lot de production / Diferencias visibles en el aspecto de la superficie y los motivos dentro de un mismo lote de producción / заметные отличия вида поверхности и графики в одной и той же партии

DESTINAZIONE D'USO / INTENDED USE / ANWENDUNGSBEREICH / CHAMP D'APPLICATION / USO PREVISTO / НАЗНАЧЕНИЕ

**H (Outdoor)**

Materiali consigliati per sollecitazioni all'abrasione relativamente forti in ambienti anche non protetti da agenti graffianti / Materials recommended for relatively heavy abrasion levels, also in premises not protected against abrasive substances / Materials recommended for relatively heavy abrasion levels, also in premises not protected against abrasive substances / Empfohlen für starke Abriebbeanspruchungen in Bereichen auch ohne Kratzschutzbehandlung / Matériaux recommandés pour des locaux soumis à des fortes contraintes d'abrasion, même non protégés contre les agents abrasifs / Materiales recomendados para soportar esfuerzos de abrasión relativamente intensos incluso en espacios no protegidos frente a agentes abrasivos / Материалы рекомендованы для относительно сильного абразивного воздействия, в том числе в помещениях, не защищенных от царапающих элементов

PEZZI SPECIALI / TRIMS / SPEZIALTEILE / PIÈCES SPÉCIALES / PIEZAS ESPECIALES / СПЕЦИАЛЬНЫЕ ИЗДЕЛИЯ

Tutti i pezzi speciali sono su richiesta e sono coordinabili ai fondi rettificati. Gli imballi vengono calcolati sulla base del quantitativo ordinato / All special pieces are supplied to order and can be matched with the rectified plain tiles. Packaging is calculated on the basis of the quantity ordered / Alle Formteile sind auf Anfrage erhältlich und mit den rektifizierten Grundfliesen kombinierbar. Die Verpackung wird auf der Grundlage der Bestellmenge berechnet / Toutes les pièces spéciales sont fabriquées sur demande et coordonnables aux fonds rectifiés. Les emballages sont calculés en fonction de la quantité commandée / Todas las piezas especiales se entregan bajo pedido y se pueden coordinar con los fondos rectificadas. Los embalajes se calculan según las cantidades encargadas en los pedidos / Все специальные изделия производятся на заказ и сочетаются с обрезной фоновой плиткой. Упаковки рассчитываются на основе заказанного количества

**Gradone / Step tile, Elemento Elle / L-edging tile, Bordo U / U-edging tile, Cordolo L / L-kerb tile, Canalina / Gutter tile**

Assemblato / Two-piece l-tile / Randstein zweiteilig / Assemblé / Montado / Собранный

CONSIGLI DI POSA / INSTALLATION ADVICE / HINWEISE ZUR VERLEGUNG / CONSEILS DE POSE / SUGERENCIAS PARA LA COLOCACIÓN / РЕКОМЕНДАЦИИ ПО УКЛАДКЕ

Per le pavimentazioni esterne non protette, Ragno consiglia di creare una pendenza  $\geq 1,5\%$  sulla superficie calpestabile allo scopo di limitare il formarsi di ristagni d'acqua localizzati. Nel caso in cui questi ristagni permangano sulla superficie delle piastrelle nonostante una posa a regola d'arte, è necessario intervenire meccanicamente con l'utilizzo di scope o aspira-liquidi / For unprotected outdoor pavings, Ragno recommends the creation of a gradient of  $\geq 1.5\%$  on the finished surface, to prevent the formation of patches of standing water. In the event that standing water persists on the surface of the tiles in spite of correct installation, it must be removed mechanically with the aid of brooms or wet-and-dry vacuum cleaners / Zur Unterbindung von punktueller Stauwasserbildung bei Belägen in ungeschützten Außenbereichen, empfiehlt die Ragno die Ausbildung eines Gefälles  $\geq 1,5\%$  auf der Trittläche. Sollte trotz fachgerechter Verlegung Stauwasser auf der Fliesenoberfläche zurückbleiben, ist dessen mechanische Entfernung mit Hilfe eines Besens oder Nasssaugers erforderlich / Pour des sols extérieurs non protégés, Ragno conseille de créer une inclinaison  $\geq 1,5\%$  sur la surface de piétinement en vue de limiter la stagnation localisée de l'eau. Si, malgré une pose dans les règles de l'art, cette stagnation devait persister à la surface des carreaux, une intervention mécanique, au moyen de balais et d'aspirateurs de liquides, est alors nécessaire / En el caso de pavimentaciones exteriores no protegidas, Ragno recomienda crear una pendiente  $\geq 1,5\%$  en la superficie transitable para limitar la formación de depósitos localizados de agua estancada. En caso de que estos depósitos de agua permanezcan en la superficie del azulejo, aun cuando la colocación se haya realizado correctamente, será necesario intervenir mecánicamente empleando un cepillo o un aspirador de líquidos / Для наружных незащищенных полов Ragno рекомендует создавать уклон  $\geq 1,5\%$  на пешеходной поверхности для снижения образования локальных застоев воды. В случае, если застои воды образуются на плитке несмотря на правильную укладку, необходимо прибегать к использованию механических средств, таких как щетки или же аппараты для сбора жидкостей

TECNOLOGIE / TECHNOLOGIES / TECHNOLOGIEN / TECHNOLOGIES / TECNOLOGÍAS / ТЕХНОЛОГИИ

**StepWise**

Le piastrelle realizzate con questa nuova tecnologia sono caratterizzate da un'elevata resistenza allo scivolamento e da una superficie morbida al tatto e facile da pulire, data l'assenza di ruvidità superficiale / The tiles produced using this new technology have a high degree of slip resistance and a surface which is soft to the touch and easy to clean, since it has no superficial roughness / Les carreaux utilisant cette nouvelle technologie de production se distinguent par une très grande résistance à la glissance et par une surface douce au toucher et facile à nettoyer puisqu'elle ne présente aucune rugosité / Mit dieser neuen Technologie hergestellte Fliesen zeichnen sich durch eine hohe Rutschhemmung, eine weiche Haptik und eine einfache Reinigung aufgrund der fehlenden Oberflächenrauheit aus / Los azulejos fabricados aplicando esta nueva tecnología se caracterizan por su elevada resistencia al deslizamiento y por presentar una superficie suave al tacto y fácil de limpiar, dada la nula aspereza de su superficie / Произведенная по этой новой технологии плитка обладает высокой стойкостью к скольжению и мягкой на ощупь, легко очищающейся поверхностью, что обеспечивается отсутствием шероховатости на поверхности

CARATTERISTICHE / CHARACTERISTICS / EIGENSCHAFTEN / CARACTERISTIQUES / DATOS / ХАРАКТЕРИСТИКИ

	<b>R11</b>	<b>PENDULUM classe 3 pTV &gt; 36</b>	<b>D-COF &gt; 0,60</b>	<b>BCR <math>\mu &gt; 0,40</math></b>
	<b>C</b>			
	<b>≤ 175 mm<sup>2</sup></b>			



88118-R-1-A 8

IMBALLI / PACKAGING / VERPACKUNGEN / EMBALLAGES / EMBALAJES / УПАКОВКИ

	scatole / box / karton / boîte / caja / коробк			pallet / pallet / palette / palette / pallet / поддон			
	□	M <sup>2</sup>	KG	□	M <sup>2</sup>	KG	± mm
50x100	1	0,50	22,72	50	25,00	1135,85	20

XT20



# Realstone\_PietrAntica XT20



## Realstone\_PietrAntica XT20

gres fine porcellanato colorato in massa - rettificato monocalibro / colorbody fine porcelain stoneware - rectified monocaliber / durchgefärbtes feinsteinzeug - rektifiziert, in einem werkmaß / grès cérame fin coloré dans la masse - rectifié monocalibre / gres porcelánico fino coloreado en toda la masa - rectificado monocalibre / гомогенный мелкозернистый керамогранит - ректифицированный монокалиберный

gruppo Bia UNI EN 14411\_G



outdoor



60x120 cm  
23<sup>5/8</sup>"x47<sup>1/4</sup>"  
± 20 mm

R7KJ Beige Rettificato 60x120 - 23<sup>5/8</sup>"x47<sup>1/4</sup>" - R48F Beige Griglia 15x60 - 5<sup>7/8</sup>"x23<sup>5/8</sup>" - R83W Beige Canalina 15x60x8 - 5<sup>7/8</sup>"x23<sup>5/8</sup>"x3<sup>1/8</sup>"

STONE EFFECT  
Realstone\_PietrAntica > p.120

# Realstone\_PietrAntica XT20

60x120 - 23<sup>9/8</sup> x 47<sup>1/4</sup> 60x210 - 23<sup>9/8</sup> x 82<sup>11/16</sup>

Bianco

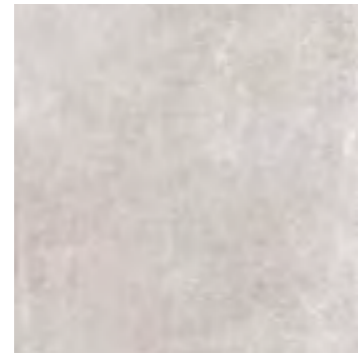

**R7KG** 60x120 Rett

Beige

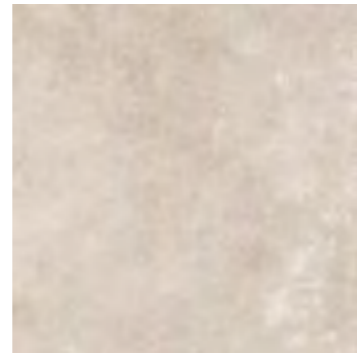

**R7KJ** 60x120 Rett

Bianco



**R7KU** 60x210 Tumbled Edges  
**R8DP** 60x210 Rett  
(1pz 60x120, 1pz 60x60, 1pz 30x60)

Beige



**R7KV** 60x210 Tumbled Edges  
**R8DR** 60x210 Rett  
(1pz 60x120, 1pz 60x60, 1pz 30x60)

Multicolor



**R7KK** 60x120 Rett

Multicolor



**R7KR** 60x210 Tumbled Edges  
**R8DS** 60x210 Rett  
(1pz 60x120, 1pz 60x60, 1pz 30x60)

REALSTONE\_PIETRANTICA XT20 | XT20

REALSTONE\_PIETRANTICA XT20 | XT20

	GRADONE STEP TILE 40x120	GRADONE STEP TILE 40x120	GRADONE STEP TILE 40x120	GRADONE STEP TILE 40x120	GRADONE BORDO TORO NON SMALTATO UNGLAZED BULLNOSE STEP 60x120	ALZATA RISER TILE 20x120	ALZATA RISER TILE 20x120	ALZATA RISER TILE 20x120
LAVORAZIONE LATI TAGLIO + ASSEMBLAGGIO EDGES PRODUCED BY CUTTING + ASSEMBLY	SOLO SU LATO LUNGO ON LONG SIDE ONLY	LATO LUNGO + SX LONG SIDE + L	LATO LUNGO + DX LONG SIDE + R	LATO LUNGO + DX + SX LONG SIDE + R + L	SOLO SU LATO LUNGO ON LONG SIDE ONLY	NESSUN LATO LAVORATO NO SHAPED EDGES	ENTRambi I LATI CORTI BOTH SHORT SIDES	DX/SX RIBALTABILE R/L REVERSIBLE
<b>Bianco</b>	<b>R7ZV</b>	<b>R7ZZ</b>	<b>R803</b>	<b>R807</b>	<b>R9GQ</b>	<b>R80C</b>	<b>R80P</b>	<b>R80T</b>
<b>Beige</b>	<b>R7ZW</b>	<b>R800</b>	<b>R804</b>	<b>R808</b>	<b>R9HG</b>	<b>R80D</b>	<b>R80Q</b>	<b>R80U</b>
<b>Multicolor</b>	<b>R7ZX</b>	<b>R801</b>	<b>R805</b>	<b>R809</b>	<b>R9HH</b>	<b>R80E</b>	<b>R80R</b>	<b>R80V</b>
	COPRI MURETTO COPING TILE 40x120	COPRI MURETTO COPING TILE 40x120	ELEMENTO ELLE L-EDGING TILE 15x120x4	BORDO U U-EDGING TILE 15x60x15	CORDOLO L L-KERB TILE 15x60x20	CANALINA GUTTER TILE 15x60x8	GRIGLIA GRID TILE 15x60	
LAVORAZIONE ROMPIGOCCIA NON-DRIP EDGE	SU 2 LATI LUNGI ON THE 2 LONG SIDES	SU 3 LATI ON 3 SIDES						
<b>Bianco</b>	<b>R82Y</b>	<b>R80X</b>	<b>R7ZR</b>	<b>R83M</b>	<b>R83E</b>	<b>R83S</b>	<b>R84E</b>	
<b>Beige</b>	<b>R82Z</b>	<b>R80Y</b>	<b>R7ZS</b>	<b>R83N</b>	<b>R83H</b>	<b>R83W</b>	<b>R84F</b>	
<b>Multicolor</b>	<b>R83A</b>	<b>R80Z</b>	<b>R7ZT</b>	<b>R83P</b>	<b>R83K</b>	<b>R83X</b>	<b>R84G</b>	

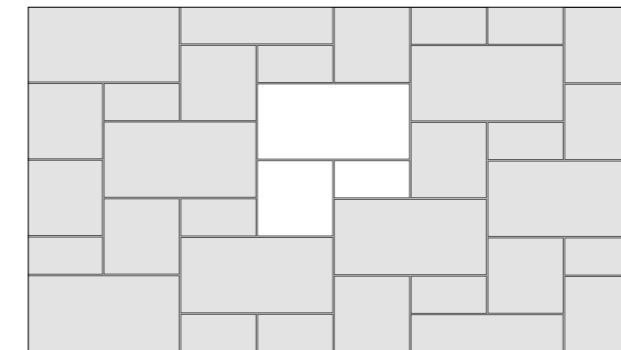

La fuga consigliata per la posa modulare della superficie outdoor nei formati 60x120, 60x60 e 30x60 cm è di 5 mm / The recommended joint for the modular installation of the outdoor surface in the 60x120, 60x60 and 30x60 cm sizes is 5 mm / Nous recommandons un joint de 5 mm pour la pose modulaire de la surface outdoor dans les formats 60x120, 60x60 et 30x60 cm / Für die modulare Verlegung des Außenbelags in den Formaten 60x120, 60x60 und 30x60 cm wird eine Fuge von 5 mm empfohlen / La junta de separación recomendada para la colocación modular en superficies exteriores en los formatos de 60 x 120, 60 x 60 y 30 x 60 cm es de 5 mm / Рекомендованная ширина шва для модульной укладки материалов для наружных пространств в форматах 60x120, 60x60 и 30x60 см равна 5 мм

La produzione di PietrAntica XT20 Tumbled Edges e Bordi Dritti è su richiesta. Ordine minimo: una cassa intera, pari a una superficie di 20,16 m<sup>2</sup> / PietrAntica XT20 with Tumbled Edges and Straight Edges is produced to order. Order unit: whole crate, equal to a surface area of 20.16 m<sup>2</sup> / Die Herstellung von PietrAntica XT20 Tumbled Edges und mit geraden Kanten erfolgt auf Anfrage. Mindestbestellmenge: 1 Kiste, entsprechend einer Fläche von 20,16 m<sup>2</sup> / La production de PietrAntica XT20 Tumbled Edges et Bords droits se fait à la demande. Commande minimale : une caisse entière, équivalent à une superficie de 20,16 m<sup>2</sup> / Las colecciones PietrAntica XT20 Tumbled Edges y Bordes Rectos se fabrican bajo pedido. Pedido mínimo: una caja entera, igual a una superficie de 20,16 m<sup>2</sup> / Производство PietrAntica XT20 Tumbled Edges и с прямыми кромками осуществляется по заказу. Минимальный объем заказа: полный ящик, с площадью материала 20,16 кв.м

## Realstone\_PietrAntica XT20

R8DS Multicolor Rett 60x210 - 23<sup>9/8</sup> x 82<sup>11/16</sup>

## TECH INFO

VARIAZIONI CROMATICHE / COLOUR VARIATIONS / FARBVARIATIONEN / VARIATIONS CHROMATIQUES / VARIACIONES CROMÁTICAS / ВАРИАНТЫ ОТТЕНКА

 **V2 (Bianco, Beige)**

Apprezzabili differenze nell'aspetto di superficie e grafica all'interno della stessa produzione / Clearly distinguishable differences in texture and pattern within the same production run / Auffällige Unterschiede in Aussehen und Struktur innerhalb der gleichen Produktionscharge / Différences visibles au niveau de l'aspect et de la fantaisie entre les carreaux du même lot de production / Diferencias visibles en el aspecto de la superficie y los motivos dentro de un mismo lote de producción / заметные отличия вида поверхности и графики в одной и той же партии

 **V4 (Multicolor)**



Variazioni irregolari da piastrella a piastrella. Una piastrella può differire totalmente nell'aspetto superficiale e colore da un'altra. Si consiglia di visionare la gamma cromatica prima della selezione del materiale / Random differences from tile to tile. One tile may have totally different texture and colour from another. The colour range should be viewed before selecting the material / Wesentliche Variationen von Fliese zu Fliese. Eine Fliese kann sich in Aussehen und Farbe komplett von einer anderen unterscheiden. Es wird empfohlen, das Farbsortiment vor der Auswahl des Materials zu prüfen / Variations irrégulières entre les carreaux. L'aspect et la couleur peuvent être complètement différents d'un carreau à l'autre. Il est recommandé de consulter la gamme des couleurs avant de sélectionner le matériel / Variaciones irregulares entre un azulejo y otro. Un azulejo puede ser completamente diferente de otro en el aspecto superficial y el color. Es aconsejable visualizar la gama cromática antes de seleccionar el material / Неоднородные изменения на разных плитках. Каждая плитка может полностью отличаться по виду поверхности и цвету от другой. Перед отбором материала рекомендуется посмотреть цветовую гамму

DESTINAZIONE D'USO / INTENDED USE / ANWENDUNGSBEREICH / CHAMP D'APPLICATION / USO PREVISTO / НАЗНАЧЕНИЕ

**H (Outdoor)**

Materiali consigliati per sollecitazioni all'abrasione relativamente forti in ambienti anche non protetti da agenti graffianti / Materials recommended for relatively heavy abrasion levels, also in premises not protected against abrasive substances / Materials recommended for relatively heavy abrasion levels, also in premises not protected against abrasive substances / Empfohlen für starke Abriebbeanspruchungen in Bereichen auch ohne Kratzschutzbehandlung / Matériaux recommandés pour des locaux soumis à des fortes contraintes d'abrasion, même non protégés contre les agents abrasifs / Materiales recomendados para soportar esfuerzos de abrasión relativamente intensos incluso en espacios no protegidos frente a agentes abrasivos / Материалы рекомендованы для относительно сильного абразивного воздействия, в том числе в помещениях, не защищенных от царапающих элементов

CARATTERISTICHE / CHARACTERISTICS / EIGENSCHAFTEN / CARACTERISTIQUES / DATOS / ХАРАКТЕРИСТИКИ

 <b>R11</b>	<b>PENDULUM</b> classe 3 ptv > 36	<b>D-COF</b> > 0,60	<b>BCR</b> μ > 0,40
 <b>C</b>			
 <b>≤ 175 mm²</b>			

PEZZI SPECIALI / TRIMS / SPEZIALTEILE / PIÈCES SPÉCIALES / PIEZAS ESPECIALES / СПЕЦИАЛЬНЫЕ ИЗДЕЛИЯ

Tutti i pezzi speciali sono su richiesta e sono coordinabili ai fondi rettificati. Gli imballi vengono calcolati sulla base del quantitativo ordinato / All special pieces are supplied to order and can be matched with the rectified plain tiles. Packaging is calculated on the basis of the quantity ordered / Alle Formteile sind auf Anfrage erhältlich und mit den rektifizierten Grundfliesen kombinierbar. Die Verpackung wird auf der Grundlage der Bestellmenge berechnet / Toutes les pièces spéciales sont fabriquées sur demande et coordonnables aux fonds rectifiés. Les emballages sont calculés en fonction de la quantité commandée / Todas las piezas especiales se entregan bajo pedido y se pueden coordinar con los fondos rectificados. Los embalajes se calculan según las cantidades encargadas en los pedidos / Все специальные изделия производятся на заказ и сочетаются с обрезной фоновой плиткой. Упаковки рассчитываются на основе заказанного количества

**Gradone / Step tile, Elemento Elle / L-edging tile, Bordo U / U-edging tile, Cordolo L / L-kerb tile, Canalina / Gutter tile**

Assemblato / Two-piece L-tile / Randstein zweiteilig / Assemblé / Montado / Собранный

CONSIGLI DI POSA / INSTALLATION ADVICE / HINWEISE ZUR VERLEGUNG / CONSEILS DE POSE / SUGERENCIAS PARA LA COLOCACIÓN / РЕКОМЕНДАЦИИ ПО УКЛАДКЕ

Per le pavimentazioni esterne non protette, Ragno consiglia di creare una pendenza ≥ 1,5% sulla superficie calpestabile allo scopo di limitare il formarsi di ristagni d'acqua localizzati. Nel caso in cui questi ristagni permangano sulla superficie delle piastrelle nonostante una posa a regola d'arte, è necessario intervenire meccanicamente con l'utilizzo di scope o aspira-liquidi / For unprotected outdoor pavings, Ragno recommends the creation of a gradient of ≥ 1.5% on the finished surface, to prevent the formation of patches of standing water. In the event that standing water persists on the surface of the tiles in spite of correct installation, it must be removed mechanically with the aid of brooms or wet-and-dry vacuum cleaners / Zur Unterbindung von punktueller Stauwasserbildung bei Belägen in ungeschützten Außenbereichen, empfiehlt die Ragno die Ausbildung eines Gefälles ≥ 1,5% auf der Trittlfläche. Sollte trotz fachgerechter Verlegung Stauwasser auf der Fliesenoberfläche zurückbleiben, ist dessen mechanische Entfernung mit Hilfe eines Besens oder Nasssaugers erforderlich / Pour des sols extérieurs non protégés, Ragno conseille de créer une inclinaison ≥ 1,5 % sur la surface de piétinement en vue de limiter la stagnation localisée de l'eau. Si, malgré une pose dans les règles de l'art, cette stagnation devait persister à la surface des carreaux, une intervention mécanique, au moyen de balais et d'aspirateurs de liquides, est alors nécessaire / En el caso de pavimentaciones exteriores no protegidas, Ragno recomienda crear una pendiente ≥ 1,5% en la superficie transitabile para limitar la formación de depósitos localizados de agua estancada. En caso de que estos depósitos de agua permanezcan en la superficie del azulejo, aun cuando la colocación se haya realizado correctamente, será necesario intervenir mecánicamente empleando un cepillo o un aspirador de líquidos / Для наружных незащищенных полов Ragno рекомендует создавать уклон ≥ 1,5% на пешеходной поверхности для снижения образования локальных застоев воды. В случае, если застои воды образуются на плитке несмотря на правильную укладку, необходимо прибегать к использованию механических средств, таких как щетки или же аппараты для сбора жидкостей

CERTIFICAZIONI / CERTIFICATIONS / ZERTIFIZIERUNGEN / CERTIFICACIONES / СЕРТИФИКАЦИИ



> p. 530

IMBALLI / PACKAGING / VERPACKUNGEN / EMBALLAGES / EMBALAJES / УПАКОВКИ

		scatole / box / karton / boîte / caja / короб			pallet / pallet / palette / palette / pallet / поддон			
		□	M²	KG	□	M²	KG	± mm
60x120	Rettificato	1	0,72	35,00	36	25,92	1260,0	20
60x210	Tumbled edges, Rett	1	1,26	60,00	16	20,16	960,0	20

XT20

# Realstone\_Slate XT20



R648 Musk Rettificato 80x80 - 31<sup>1/2</sup>"x31<sup>1/2</sup>"



## Realstone\_Slate XT20

gres fine porcellanato colorato in massa - rettificato monocalibro / colorbody fine porcelain stoneware - rectified monocaliber / durchgefärbtes feinsteinzeug - rektifiziert, in einem werkmaß / grès cérame fin coloré dans la masse - rectifié monocalibre / gres porcelánico fino coloreado en toda la masa - rectificado monocalibre / гомогенный мелкозернистый керамогранит - ректифицированный монокалиберный

gruppo Bia UNI EN 14411\_G



50x100 cm  
19<sup>11/16</sup>"x39<sup>3/8</sup>"  
± 20 mm



80x80 cm  
31<sup>1/2</sup>"x31<sup>1/2</sup>"  
± 20 mm

## Realstone\_Slate XT20

50x100 - 19<sup>11/16</sup>"x39<sup>3/8</sup>" 80x80 - 31<sup>1/2</sup>"x31<sup>1/2</sup>"

## Shell

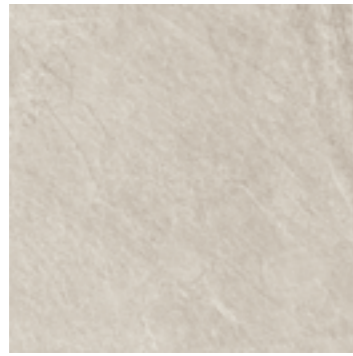

**R643** 80x80 Rett  
**R63T** 50x100 Rett

## Iron



**R645** 80x80 Rett  
**R63V** 50x100 Rett

## Musk

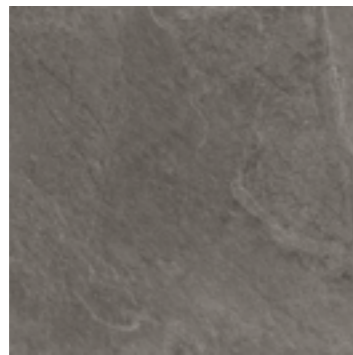

**R648** 80x80 Rett  
**R63W** 50x100 Rett

## Black

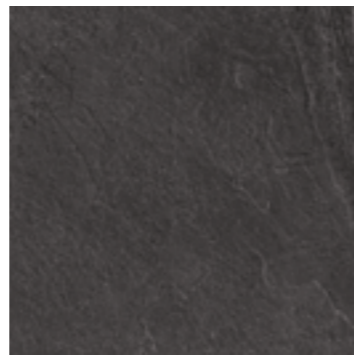

**R64A** 80x80 Rett  
**R63X** 50x100 Rett

## TECH INFO

VARIAZIONI CROMATICHE / COLOUR VARIATIONS / FARBVARIATIONEN / VARIATIONS CHROMATIQUES / VARIACIONES CROMÁTICAS / ВАРИАНТЫ ОТТЕНКА



Apprezzabili differenze nell'aspetto di superficie e grafica all'interno della stessa produzione / Clearly distinguishable differences in texture and pattern within the same production run / Auffällige Unterschiede in Aussehen und Struktur innerhalb der gleichen Produktionscharge / Différences visibles au niveau de l'aspect et de la fantaisie entre les carreaux du même lot de production / Diferencias visibles en el aspecto de la superficie y los motivos dentro de un mismo lote de producción / заметные отличия вида поверхности и графики в одной и той же партии

DESTINAZIONE D'USO / INTENDED USE / ANWENDUNGSBEREICH / CHAMP D'APPLICATION / USO PREVISTO / НАЗНАЧЕНИЕ

## H [Outdoor]

Materiali consigliati per sollecitazioni all'abrasione relativamente forti in ambienti anche non protetti da agenti graffianti / Materials recommended for relatively heavy abrasion levels, also in premises not protected against abrasive substances / Materials recommended for relatively heavy abrasion levels, also in premises not protected against abrasive substances / Empfohlen für starke Abriebbeanspruchungen in Bereichen auch ohne Kratzschutzbehandlung / Matériaux recommandés pour des locaux soumis à des fortes contraintes d'abrasion, même non protégés contre les agents abrasifs / Materiales recomendados para soportar esfuerzos de abrasión relativamente intensos incluso en espacios no protegidos frente a agentes abrasivos / Материалы рекомендованы для относительно сильного абразивного воздействия, в том числе в помещениях, не защищенных от царапающих элементов

PEZZI SPECIALI / TRIMS / SPEZIALTEILE / PIÈCES SPÉCIALES / PIEZAS ESPECIALES / СПЕЦИАЛЬНЫЕ ИЗДЕЛИЯ

Tutti i pezzi speciali sono su richiesta e sono coordinabili ai fondi rettificati. Gli imballi vengono calcolati sulla base del quantitativo ordinato / All special pieces are supplied to order and can be matched with the rectified plain tiles. Packaging is calculated on the basis of the quantity ordered / Alle Formteile sind auf Anfrage erhältlich und mit den rektifizierten Grundfliesen kombinierbar. Die Verpackung wird auf der Grundlage der Bestellmenge berechnet / Toutes les pièces spéciales sont fabriquées sur demande et coordonnables aux fonds rectifiés. Les emballages sont calculés en fonction de la quantité commandée / Todas las piezas especiales se entregan bajo pedido y se pueden coordinar con los fondos rectificadas. Los embalajes se calculan según las cantidades encargadas en los pedidos / Все специальные изделия производятся на заказ и сочетаются с обрезной фоновой плиткой. Упаковки рассчитываются на основе заказанного количества

Gradone / Step tile, Elemento Elle / L-edging tile, Bordo U / U-edging tile, Cordolo L / L-kerb tile, Canalina / Gutter tile

Assemblato / Two-piece l-tile / Randstein zweiteilig / Assemblé / Montado / Собранный

CARATTERISTICHE / CHARACTERISTICS / EIGENSCHAFTEN / CARACTERISTIQUES / DATOS / ХАРАКТЕРИСТИКИ

	<b>R11</b>	<b>PENDULUM classe 3</b> ptv > 36	<b>D-COF &gt; 0,60</b>	<b>BCR μ &gt; 0,40</b>
	<b>B</b>			
		≤ 175 mm <sup>2</sup>		

CERTIFICAZIONI / CERTIFICATIONS / ZERTIFIZIERUNGEN / CERTIFICACIONES / СЕРТИФИКАЦИИ



> p. 530

IMBALLI / PACKAGING / VERPACKUNGEN / EMBALLAGES / EMBALAJES / УПАКОВКИ

	scatole / box / karton / boîte / caja / кофок			pallet / pallet / palette / palette / pallet / поддон		
		M <sup>2</sup>	KG		M <sup>2</sup>	KG
50x100	1	0,50	23,50	50	25,00	1175,00
80x80	1	0,64	30,50	45	28,80	1373,00

XT20



# Realstone\_Rain XT20



REALSTONE\_RAIN XT20 | XT20

REALSTONE\_RAIN XT20 | XT20



## Realstone\_Rain XT20

gres fine porcellanato colorato in massa - rettificato monocalibro / colorbody fine porcelain stoneware - rectified monocaliber / durchgefärbtes feinsteinzeug - rektifiziert, in einem werkmaß / grès cérame fin coloré dans la masse - rectifié monocalibre / gres porcelánico fino coloreado en toda la masa - rectificado monocalibre / гомогенный мелкозернистый керамогранит - ректифицированный монокалиберный

gruppo Bia UNI EN 14411\_G



outdoor



50x100 cm  
19<sup>11/16</sup> x 39<sup>3/8</sup>  
± 20 mm

**RAWS** Almond Rettificato 50x100 - 19<sup>11/16</sup> x 39<sup>3/8</sup> - **RAZN** Almond Griglia 15x50 - 5<sup>7/8</sup> x 19<sup>11/16</sup>  
**RAZR** Almond Canalina 15x50x8 - 5<sup>7/8</sup> x 19<sup>11/16</sup> x 3<sup>1/8</sup> - **RAYK** Almond Elemento Elle 15x100x4 - 5<sup>7/8</sup> x 39<sup>3/8</sup> x 19<sup>1/16</sup>

STONE EFFECT  
Realstone\_Rain > p.132



## Realstone\_Rain XT20

50x100 - 19<sup>1/16"</sup> x 39<sup>3/8"</sup>

## Almond



RAWS 50x100 Rett

## Greige



RAWT 50x100 Rett

## Taupe



RAWU 50x100 Rett

## TECH INFO

VARIAZIONI CROMATICHE / COLOUR VARIATIONS / FARBVARIATIONEN / VARIATIONS CHROMATIQUES / VARIACIONES CROMÁTICAS / ВАРИАНТЫ ОТТЕНКА



Apprezzabili differenze nell'aspetto di superficie e grafica all'interno della stessa produzione / Clearly distinguishable differences in texture and pattern within the same production run / Auffällige Unterschiede in Aussehen und Struktur innerhalb der gleichen Produktionscharge / Différences visibles au niveau de l'aspect et de la fantaisie entre les carreaux du même lot de production / Diferencias visibles en el aspecto de la superficie y los motivos dentro de un mismo lote de producción / заметные отличия вида поверхности и графики в одной и той же партии

DESTINAZIONE D'USO / INTENDED USE / ANWENDUNGSBEREICH / CHAMP D'APPLICATION / USO PREVISTO / НАЗНАЧЕНИЕ

## H [Outdoor]

Materiali consigliati per sollecitazioni all'abrasione relativamente forti in ambienti anche non protetti da agenti graffianti / Materials recommended for relatively heavy abrasion levels, also in premises not protected against abrasive substances / Materials recommended for relatively heavy abrasion levels, also in premises not protected against abrasive substances / Empfohlen für starke Abriebbeanspruchungen in Bereichen auch ohne Kratzschutzbehandlung / Matériaux recommandés pour des locaux soumis à des fortes contraintes d'abrasion, même non protégés contre les agents abrasifs / Materiales recomendados para soportar esfuerzos de abrasión relativamente intensos incluso en espacios no protegidos frente a agentes abrasivos / Материалы рекомендованы для относительно сильного абразивного воздействия, в том числе в помещениях, не защищенных от царапающих элементов

PEZZI SPECIALI / TRIMS / SPEZIALTEILE / PIÈCES SPÉCIALES / PIEZAS ESPECIALES / СПЕЦИАЛЬНЫЕ ИЗДЕЛИЯ

Tutti i pezzi speciali sono su richiesta e sono coordinabili ai fondi rettificati. Gli imballi vengono calcolati sulla base del quantitativo ordinato / All special pieces are supplied to order and can be matched with the rectified plain tiles. Packaging is calculated on the basis of the quantity ordered / Alle Formteile sind auf Anfrage erhältlich und mit den rektifizierten Grundfliesen kombinierbar. Die Verpackung wird auf der Grundlage der Bestellmenge berechnet / Toutes les pièces spéciales sont fabriquées sur demande et coordonnables aux fonds rectifiés. Les emballages sont calculés en fonction de la quantité commandée / Todas las piezas especiales se entregan bajo pedido y se pueden coordinar con los fondos rectificadas. Los embalajes se calculan según las cantidades encargadas en los pedidos / Все специальные изделия производятся на заказ и сочетаются с обрезной фоновой плиткой. Упаковки рассчитываются на основе заказанного количества

Gradone / Step tile, Elemento Elle / L-edging tile, Bordo U / U-edging tile, Cordolo L / L-kerb tile, Canalina / Gutter tile

Assemblato / Two-piece l-tile / Randstein zweiteilig / Assemblé / Montado / Собранный

CARATTERISTICHE / CHARACTERISTICS / EIGENSCHAFTEN / CARACTERISTIQUES / DATOS / ХАРАКТЕРИСТИКИ

	R11	PENDULUM classe 3 ptv > 36	D-COF > 0,60	BCR $\mu > 0,40$
	B			
	≤ 175 mm <sup>2</sup>			

CERTIFICAZIONI / CERTIFICATIONS / ZERTIFIZIERUNGEN / CERTIFICACIONES / CERTIFICACIONES / СЕРТИФИКАЦИИ



&gt; p. 530

IMBALLI / PACKAGING / VERPACKUNGEN / EMBALLAGES / EMBALAJES / УПАКОВКИ

	scatole / box / karton / boîte / caja / коробк			pallet / pallet / palette / palette / pallet / поддон		
	□	M <sup>2</sup>	KG	□	M <sup>2</sup>	KG
50x100	1	0,50	23,50	50	25,00	1175,00

XT20



# Realstone\_Cardoso XT20



## Realstone\_Cardoso XT20

gres fine porcellanato colorato in massa - rettificato monocalibro / colorbody fine porcelain stoneware - rectified monocaliber / durchgefärbtes feinsteinzeug - rektifiziert, in einem werkmaß / grès cérame fin coloré dans la masse - rectifié monocalibre / gres porcelánico fino coloreado en toda la masa - rectificado monocalibre / гомогенный мелкозернистый керамогранит - ректифицированный монокалиберный

gruppo Bla UNI EN 14411\_G



outdoor



50x100 cm  
19<sup>11/16</sup> x 39<sup>3/8</sup>"  
± 20 mm

R06W Grigio Rettificato 50x100 - 19<sup>11/16</sup> x 39<sup>3/8</sup>"

## Realstone\_Cardoso XT20

50x100 - 19<sup>1/16</sup>" x 39<sup>3/8</sup>"

## Silver



R18G 50x100 Rett

## Grigio



R06W 50x100 Rett

## Antracite



R18F 50x100 Rett

## TECH INFO

VARIAZIONI CROMATICHE / COLOUR VARIATIONS / FARBVARIATIONEN / VARIATIONS CHROMATIQUES / VARIACIONES CROMÁTICAS / ВАРИАНТЫ ОТТЕНКА



V2

Apprezzabili differenze nell'aspetto di superficie e grafica all'interno della stessa produzione / Clearly distinguishable differences in texture and pattern within the same production run / Auffällige Unterschiede in Aussehen und Struktur innerhalb der gleichen Produktionscharge / Différences visibles au niveau de l'aspect et de la fantaisie entre les carreaux du même lot de production / Diferencias visibles en el aspecto de la superficie y los motivos dentro de un mismo lote de producción / заметные отличия вида поверхности и графики в одной и той же партии

DESTINAZIONE D'USO / INTENDED USE / ANWENDUNGSBEREICH / CHAMP D'APPLICATION / USO PREVISTO / НАЗНАЧЕНИЕ

## H [Outdoor]

Materiali consigliati per sollecitazioni all'abrasione relativamente forti in ambienti anche non protetti da agenti graffianti / Materials recommended for relatively heavy abrasion levels, also in premises not protected against abrasive substances / Materials recommended for relatively heavy abrasion levels, also in premises not protected against abrasive substances / Empfohlen für starke Abriebbeanspruchungen in Bereichen auch ohne Kratzschutzbehandlung / Matériaux recommandés pour des locaux soumis à des fortes contraintes d'abrasion, même non protégés contre les agents abrasifs / Materiales recomendados para soportar esfuerzos de abrasión relativamente intensos incluso en espacios no protegidos frente a agentes abrasivos / Материалы рекомендованы для относительно сильного абразивного воздействия, в том числе в помещениях, не защищенных от царапающих элементов

PEZZI SPECIALI / TRIMS / SPEZIALTEILE / PIÈCES SPÉCIALES / PIEZAS ESPECIALES / СПЕЦИАЛЬНЫЕ ИЗДЕЛИЯ

Tutti i pezzi speciali sono su richiesta e sono coordinabili ai fondi rettificati. Gli imballi vengono calcolati sulla base del quantitativo ordinato / All special pieces are supplied to order and can be matched with the rectified plain tiles. Packaging is calculated on the basis of the quantity ordered / Alle Formteile sind auf Anfrage erhältlich und mit den rektifizierten Grundfliesen kombinierbar. Die Verpackung wird auf der Grundlage der Bestellmenge berechnet / Toutes les pièces spéciales sont fabriquées sur demande et coordonnables aux fonds rectifiés. Les emballages sont calculés en fonction de la quantité commandée / Todas las piezas especiales se entregan bajo pedido y se pueden coordinar con los fondos rectificadas. Los embalajes se calculan según las cantidades encargadas en los pedidos / Все специальные изделия производятся на заказ и сочетаются с обрезной фоновой плиткой. Упаковки рассчитываются на основе заказанного количества

Gradone / Step tile, Elemento Elle / L-edging tile, Bordo U / U-edging tile, Cordolo L / L-kerb tile, Canalina / Gutter tile

Assemblato / Two-piece l-tile / Randstein zweiteilig / Assemblé / Montado / Собранный

CARATTERISTICHE / CHARACTERISTICS / EIGENSCHAFTEN / CARACTERISTIQUES / DATOS / ХАРАКТЕРИСТИКИ

	R11	PENDULUM classe 3 ptv > 36	D-COF > 0,60	BCR μ > 0,40
	B			
	≤ 175 mm <sup>2</sup>			

CERTIFICAZIONI / CERTIFICATIONS / ZERTIFIZIERUNGEN / CERTIFICACIONES / СЕРТИФИКАЦИИ



&gt; p.530

IMBALLI / PACKAGING / VERPACKUNGEN / EMBALLAGES / EMBALAJES / УПАКОВКИ

	scatole / box / karton / boîte / caja / коробк			pallet / pallet / palette / palette / pallet / поддон		
	□	M <sup>2</sup>	KG	□	M <sup>2</sup>	KG
50x100	1	0,50	23,50	50	25,00	1175,00

XT20



# Realstone\_Jerusalem XT20



## Realstone\_Jerusalem XT20

gres fine porcellanato colorato in massa - rettificato monocalibro / colorbody fine porcelain stoneware - rectified monocaliber / durchgefärbtes feinsteinzeug - rektifiziert, in einem werkmaß / grès cérame fin coloré dans la masse - rectifié monocalibre / gres porcelánico fino coloreado en toda la masa - rectificado monocalibre / гомогенный мелкозернистый керамогранит - ректифицированный монокалиберный

gruppo Bla UNI EN 14411\_G



50x100 cm  
19<sup>11/16</sup>" x 39<sup>3/8</sup>"  
± 20 mm

R06Y Noce Rettificato 50x100 - 19<sup>11/16</sup>"x39<sup>3/8</sup>"

STONE EFFECT  
Realstone\_Jerusalem > p.150

## Realstone\_Jerusalem XT20

50x100 - 19<sup>1/16</sup>" x 39<sup>3/8</sup>"

## Avorio



R06X 50x100 Rett

## Noce



R06Y 50x100 Rett

## Grigio



R12E 50x100 Rett

## TECH INFO

VARIAZIONI CROMATICHE / COLOUR VARIATIONS / FARBVARIATIONEN / VARIATIONS CHROMATIQUES / VARIACIONES CROMÁTICAS / ВАРИАНТЫ ОТТЕНКА



V2

Apprezzabili differenze nell'aspetto di superficie e grafica all'interno della stessa produzione / Clearly distinguishable differences in texture and pattern within the same production run / Auffällige Unterschiede in Aussehen und Struktur innerhalb der gleichen Produktionscharge / Différences visibles au niveau de l'aspect et de la fantaisie entre les carreaux du même lot de production / Diferencias visibles en el aspecto de la superficie y los motivos dentro de un mismo lote de producción / заметные отличия вида поверхности и графики в одной и той же партии

DESTINAZIONE D'USO / INTENDED USE / ANWENDUNGSBEREICH / CHAMP D'APPLICATION / USO PREVISTO / НАЗНАЧЕНИЕ

## H [Outdoor]

Materiali consigliati per sollecitazioni all'abrasione relativamente forti in ambienti anche non protetti da agenti graffianti / Materials recommended for relatively heavy abrasion levels, also in premises not protected against abrasive substances / Materials recommended for relatively heavy abrasion levels, also in premises not protected against abrasive substances / Empfohlen für starke Abriebbeanspruchungen in Bereichen auch ohne Kratzschutzbehandlung / Matériaux recommandés pour des locaux soumis à des fortes contraintes d'abrasion, même non protégés contre les agents abrasifs / Materiales recomendados para soportar esfuerzos de abrasión relativamente intensos incluso en espacios no protegidos frente a agentes abrasivos / Материалы рекомендованы для относительно сильного абразивного воздействия, в том числе в помещениях, не защищенных от царапающих элементов

PEZZI SPECIALI / TRIMS / SPEZIALTEILE / PIÈCES SPÉCIALES / PIEZAS ESPECIALES / СПЕЦИАЛЬНЫЕ ИЗДЕЛИЯ

Tutti i pezzi speciali sono su richiesta e sono coordinabili ai fondi rettificati. Gli imballi vengono calcolati sulla base del quantitativo ordinato / All special pieces are supplied to order and can be matched with the rectified plain tiles. Packaging is calculated on the basis of the quantity ordered / Alle Formteile sind auf Anfrage erhältlich und mit den rektifizierten Grundfliesen kombinierbar. Die Verpackung wird auf der Grundlage der Bestellmenge berechnet / Toutes les pièces spéciales sont fabriquées sur demande et coordonnables aux fonds rectifiés. Les emballages sont calculés en fonction de la quantité commandée / Todas las piezas especiales se entregan bajo pedido y se pueden coordinar con los fondos rectificadas. Los embalajes se calculan según las cantidades encargadas en los pedidos / Все специальные изделия производятся на заказ и сочетаются с обрезной фоновой плиткой. Упаковки рассчитываются на основе заказанного количества

Gradone / Step tile, Elemento Elle / L-edging tile, Bordo U / U-edging tile, Cordolo L / L-kerb tile, Canalina / Gutter tile

Assemblato / Two-piece l-tile / Randstein zweiteilig / Assemblé / Montado / Собранная

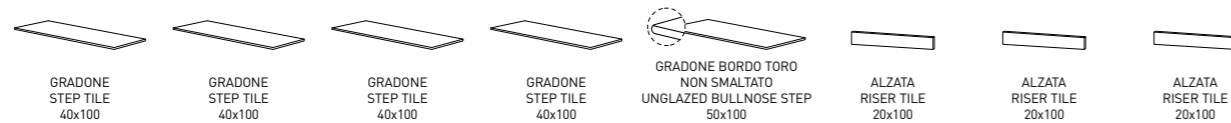

LAVORAZIONE LATI TAGLIO + ASSEMBLAGGIO EDGES PRODUCED BY CUTTING + ASSEMBLY	SOLO SU LATO LUNGO ON LONG SIDE ONLY	LATO LUNGO + SX LONG SIDE + L	LATO LUNGO + DX LONG SIDE + R	LATO LUNGO + DX + SX LONG SIDE + R + L	SOLO SU LATO LUNGO ON LONG SIDE ONLY	NESSUN LATO LAVORATO NO SHAPED EDGES	ENTRAMBI I LATI CORTI BOTH SHORT SIDES	D/SX RIBALTABILE R/L REVERSIBLE
Avorio	R0G0	R0G2	R0G4	R0J4	R9GK	RONN	RONQ	RON5
Noce	R0G1	R0G3	R0J3	R0J5	R9GL	RONP	RONR	RONT
Grigio	R13F	R13G	R13H	R13J	R9GM	R13K	R13L	R13M

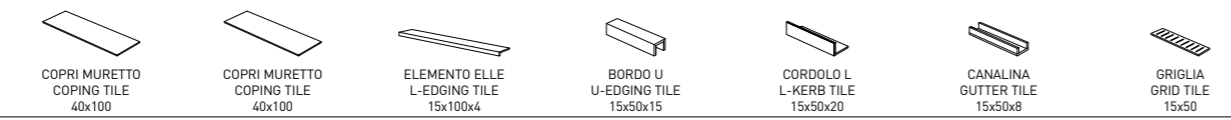

LAVORAZIONE ROMPIGOCCIA NON-D RIP EDGE	SU 2 LATI LUNGI ON THE 2 LONG SIDES	SU 3 LATI ON 3 SIDES					
Avorio	RONX	RONZ	ROC9	R0RD	R0QZ	R10A	R10E
Noce	RONY	R0PA	ROCE	ROTN	R0RA	R10C	R10F
Grigio	R13N	R13P	R13E	R13R	R13Q	R12Y	R12W

CARATTERISTICHE / CHARACTERISTICS / EIGENSCHAFTEN / CARACTERISTIQUES / DATOS / ХАРАКТЕРИСТИКИ

R11	PENDULUM classe 3 ptv > 36	D-COF > 0,60	BCR μ > 0,40
B			
≤ 175 mm <sup>2</sup>			

CERTIFICAZIONI / CERTIFICATIONS / ZERTIFIZIERUNGEN / CERTIFICACIONES / СЕРТИФИКАЦИИ



&gt; p. 530

IMBALLI / PACKAGING / VERPACKUNGEN / EMBALLAGES / EMBALAJES / УПАКОВКИ

	scatole / box / karton / boîte / caja / коробк			pallet / pallet / palette / palette / pallet / поддон			
	□	M <sup>2</sup>	KG	□	M <sup>2</sup>	KG	± mm
50x100	1	0,50	23,50	50	25,00	1175,00	20

XT20



# Realstone\_Quarzite XT20



## Realstone\_Quarzite XT20

gres fine porcellanato colorato in massa - rettificato monocalibro / colorbody fine porcelain stoneware - rectified monocaliber / durchgefärbtes feinsteinzeug - rektifiziert, in einem werkmaß / grès cérame fin coloré dans la masse - rectifié monocalibre / gres porcelánico fino coloreado en toda la masa - rectificado monocalibre / гомогенный мелкозернистый керамогранит - ректифицированный монокалиберный

gruppo Bla UNI EN 14411\_G



outdoor



50x100 cm  
19<sup>11/16</sup> x 39<sup>3/8</sup>"  
± 20 mm

R07G Grigio Rettificato 50x100 - 19<sup>11/16</sup> x 39<sup>3/8</sup>"

# Realstone\_Quarzite XT20

50x100 - 19<sup>11/16</sup> x 39<sup>2/8</sup>"

HOME

## Bianco



R07H 50x100 Rett

## Grigio



R07G 50x100 Rett

## TECH INFO

VARIAZIONI CROMATICHE / COLOUR VARIATIONS / FARBVARIATIONEN / VARIATIONS CHROMATIQUES / VARIACIONES CROMÁTICAS / ВАРИАНТЫ ОТТЕНКА



Significativa variazione di aspetto superficiale, grafica e colore da piastrella a piastrella e all'interno della stessa piastrella. Si consiglia di visionare la gamma cromatica prima della selezione del materiale / Significant variation in texture, pattern and colour from tile to tile within the same production run. The colour range should be viewed before selecting the material / Bedeutende Variation in Aussehen, Struktur und Farbe von Fliese zu Fliese und in ein und derselben Fliese. Es wird empfohlen, das Farbsortiment vor der Auswahl des Materials zu prüfen / Variation significative au niveau de l'aspect, de la fantaisie et de la couleur entre les carreaux et au sein d'un même carreau. Il est recommandé de consulter la gamme des couleurs avant de sélectionner le matériel / Variación considerable en el aspecto superficial, los motivos y el color entre un azulejo y otro y dentro del propio azulejo. Es aconsejable visualizar la gama cromática antes de seleccionar el material / Значительные отличия вида поверхности, графики и цвета у разных плиток и на одной и той же плитке. Перед отбором материала рекомендуется посмотреть цветовую гамму

DESTINAZIONE D'USO / INTENDED USE / ANWENDUNGSBEREICH / CHAMP D'APPLICATION / USO PREVISTO / НАЗНАЧЕНИЕ

### H (Outdoor)

Materiali consigliati per sollecitazioni all'abrasione relativamente forti in ambienti anche non protetti da agenti graffianti / Materials recommended for relatively heavy abrasion levels, also in premises not protected against abrasive substances / Materials recommended for relatively heavy abrasion levels, also in premises not protected against abrasive substances / Empfohlen für starke Abriebbeanspruchungen in Bereichen auch ohne Kratzschutzbehandlung / Matériaux recommandés pour des locaux soumis à des fortes contraintes d'abrasion, même non protégés contre les agents abrasifs / Materiales recomendados para soportar esfuerzos de abrasión relativamente intensos incluso en espacios no protegidos frente a agentes abrasivos / Материалы рекомендованы для относительно сильного абразивного воздействия, в том числе в помещениях, не защищенных от царапающих элементов

PEZZI SPECIALI / TRIMS / SPEZIALTEILE / PIÈCES SPÉCIALES / PIEZAS ESPECIALES / СПЕЦИАЛЬНЫЕ ИЗДЕЛИЯ

Tutti i pezzi speciali sono su richiesta e sono coordinabili ai fondi rettificati. Gli imballi vengono calcolati sulla base del quantitativo ordinato / All special pieces are supplied to order and can be matched with the rectified plain tiles. Packaging is calculated on the basis of the quantity ordered / Alle Formteile sind auf Anfrage erhältlich und mit den rektifizierten Grundfliesen kombinierbar. Die Verpackung wird auf der Grundlage der Bestellmenge berechnet / Toutes les pièces spéciales sont fabriquées sur demande et coordonnables aux fonds rectifiés. Les emballages sont calculés en fonction de la quantité commandée / Todas las piezas especiales se entregan bajo pedido y se pueden coordinar con los fondos rectificados. Los embalajes se calculan según las cantidades encargadas en los pedidos / Все специальные изделия производятся на заказ и сочетаются с обрезной фоновой плиткой. Упаковки рассчитываются на основе заказанного количества

Gradone / Step tile, Elemento Elle / L-edging tile, Bordo U / U-edging tile, Cordolo L / L-kerb tile, Canalina / Gutter tile

Assemblato / Two-piece L-tile / Randstein zweiteilig / Assemblé / Montado / Собранный

CONSIGLI DI POSA / INSTALLATION ADVICE / HINWEISE ZUR VERLEGUNG / CONSEILS DE POSE / SUGERENCIAS PARA LA COLOCACIÓN / РЕКОМЕНДАЦИИ ПО УКЛАДКЕ

Per le pavimentazioni esterne non protette, Ragno consiglia di creare una pendenza  $\geq 1,5\%$  sulla superficie calpestabile allo scopo di limitare il formarsi di ristagni d'acqua localizzati. Nel caso in cui questi ristagni permangano sulla superficie delle piastrelle nonostante una posa a regola d'arte, è necessario intervenire meccanicamente con l'utilizzo di scope o aspira-liquidi / For unprotected outdoor pavings, Ragno recommends the creation of a gradient of  $\geq 1.5\%$  on the finished surface, to prevent the formation of patches of standing water. In the event that standing water persists on the surface of the tiles in spite of correct installation, it must be removed mechanically with the aid of brooms or wet-and-dry vacuum cleaners / Zur Unterbindung von punktueller Stauwasserbildung bei Belägen in ungeschützten Außenbereichen, empfiehlt die Ragno die Ausbildung eines Gefälles  $\geq 1,5\%$  auf der Trittläche. Sollte trotz fachgerechter Verlegung Stauwasser auf der Fliesenoberfläche zurückbleiben, ist dessen mechanische Entfernung mit Hilfe eines Besens oder Nasssaugers erforderlich / Pour des sols extérieurs non protégés, Ragno conseille de créer une inclinaison  $\geq 1,5\%$  sur la surface de piétinement en vue de limiter la stagnation localisée de l'eau. Si, malgré une pose dans les règles de l'art, cette stagnation devait persister à la surface des carreaux, une intervention mécanique, au moyen de balais et d'aspirateurs de liquides, est alors nécessaire / En el caso de pavimentaciones exteriores no protegidas, Ragno recomienda crear una pendiente  $\geq 1,5\%$  en la superficie transitabile para limitar la formación de depósitos localizados de agua estancada. En caso de que estos depósitos de agua permanezcan en la superficie del azulejo, aun cuando la colocación se haya realizado correctamente, será necesario intervenir mecánicamente empleando un cepillo o un aspirador de líquidos / Для наружных незащищенных полов Ragno рекомендует создавать уклон  $\geq 1,5\%$  на пешеходной поверхности для снижения образования локальных застоев воды. В случае, если застои воды образуются на плитке несмотря на правильную укладку, необходимо прибегать к использованию механических средств, таких как щетки или же аппараты для сбора жидкостей

REALSTONE\_QUARZITE XT20 | XT20

REALSTONE\_QUARZITE XT20 | XT20

	GRADONE STEP TILE 40x100	GRADONE STEP TILE 40x100	GRADONE STEP TILE 40x100	GRADONE STEP TILE 40x100	ALZATA RISER TILE 20x100	ALZATA RISER TILE 20x100	ALZATA RISER TILE 20x100
LAVORAZIONE LATI TABLIO + ASSEMBLAGGIO EDGES PRODUCED BY CUTTING + ASSEMBLY	SOLO SU LATO LUNGO ON LONG SIDE ONLY	LATO LUNGO + SX LONG SIDE + L	LATO LUNGO + DX LONG SIDE + R	LATO LUNGO + DX + SX LONG SIDE + R + L	NESSUN LATO LAVORATO NO SHAPED EDGES	ENTRAMBI I LATI CORTI BOTH SHORT SIDES	DX/SX RIBALTABILE R/L REVERSIBLE
<b>Bianco</b>	R10L	R10N	R10Q	R10S	R10U	R10Z	R11C
<b>Grigio</b>	R10M	R10P	R10R	R10T	R10Y	R11A	R11D
	COPRI MURETTO COPING TILE 40x100	COPRI MURETTO COPING TILE 40x100	ELEMENTO ELLE L-EDGING TILE 15x100x4	BORDO U U-EDGING TILE 15x50x15	CORDOLO L L-KERB TILE 15x50x20	CANALINA GUTTER TILE 15x50x8	GRIGLIA GRID TILE 15x50
LAVORAZIONE ROMPIGOCCIA NON-DRIP EDGE	SU 2 LATI LUNGI ON THE 2 LONG SIDES	SU 3 LATI ON 3 SIDES					
<b>Bianco</b>	R11E	R11G	R10G	R11L	R11J	R11N	R10Q
<b>Grigio</b>	R11F	R11H	R10J	R11M	R11K	R11P	R10R

CARATTERISTICHE / CHARACTERISTICS / EIGENSCHAFTEN / CARACTERÍSTICAS / DATOS / ХАРАКТЕРИСТИКИ

	R11	PENDULUM classe 3 pTV > 36	D-COF > 0,60	BCR $\mu > 0,40$
	B			
		$\leq 175 \text{ mm}^2$		

CERTIFICAZIONI / CERTIFICATIONS / ZERTIFIZIERUNGEN / CERTIFICACIONES / СЕРТИФИКАЦИИ



IMBALLI / PACKAGING / VERPACKUNGEN / EMBALLAGES / EMBALAJES / УПАКОВКИ

	scatole / box / karton / boîte / caja / коробк			pallet / pallet / palette / palette / pallet / поддон			
	□	M <sup>2</sup>	KG	□	M <sup>2</sup>	KG	± mm
50x100	1	0,50	23,50	50	25,00	1175,00	20

XT20



# Stoneway\_Ardesia XT20



## Stoneway\_Ardesia XT20

gres fine porcellanato colorato in massa - rettificato monocalibro / colorbody fine porcelain stoneware - rectified monocaliber / durchgefärbtes feinsteinzeug - rektifiziert, in einem werkmaß / grès cérame fin coloré dans la masse - rectifié monocalibre / gres porcelánico fino coloreado en toda la masa - rectificado monocalibre / гомогенный мелкозернистый керамогранит - ректифицированный монокалиберный

gruppo Bla UNI EN 14411\_G



outdoor



60x60 cm  
23<sup>5/8</sup>" x 23<sup>5/8</sup>"  
± 20 mm

R5V3 Beige Rettificato 60x60 - 23<sup>5/8</sup>" x 23<sup>5/8</sup>"

STONE EFFECT  
Stoneway\_Ardesia > p.156



# Stoneway\_Ardesia XT20

60x60 - 23<sup>mm</sup> x 23<sup>mm</sup>

HOME

Beige



R5V3 60x60 Rett

Grigio



R5UZ 60x60 Rett

Antracite



R5V4 60x60 Rett

## TECH INFO

VARIAZIONI CROMATICHE / COLOUR VARIATIONS / FARBVARIATIONEN / VARIATIONS CHROMATIQUES / VARIACIONES CROMÁTICAS / ВАРИАНТЫ ОТТЕНКА



Significativa variazione di aspetto superficiale, grafica e colore da piastrella a piastrella e all'interno della stessa piastrella. Si consiglia di visionare la gamma cromatica prima della selezione del materiale / Significant variation in texture, pattern and colour from tile to tile within the same production run. The colour range should be viewed before selecting the material / Bedeutende Variation in Aussehen, Struktur und Farbe von Fliese zu Fliese und in ein und derselben Fliese. Es wird empfohlen, das Farbsortiment vor der Auswahl des Materials zu prüfen / Variation significative au niveau de l'aspect, de la fantaisie et de la couleur entre les carreaux et au sein d'un même carreau. Il est recommandé de consulter la gamme des couleurs avant de sélectionner le matériel / Variación considerable en el aspecto superficial, los motivos y el color entre un azulejo y otro y dentro del propio azulejo. Es aconsejable visualizar la gama cromática antes de seleccionar el material / Значительные отличия вида поверхности, графики и цвета у разных плиток и на одной и той же плитке. Перед отбором материала рекомендуется посмотреть цветовую гамму

DESTINAZIONE D'USO / INTENDED USE / ANWENDUNGSBEREICH / CHAMP D'APPLICATION / USO PREVISTO / НАЗНАЧЕНИЕ

### H (Outdoor)

Materiali consigliati per sollecitazioni all'abrasione relativamente forti in ambienti anche non protetti da agenti graffianti / Materials recommended for relatively heavy abrasion levels, also in premises not protected against abrasive substances / Materials recommended for relatively heavy abrasion levels, also in premises not protected against abrasive substances / Empfohlen für starke Abriebbeanspruchungen in Bereichen auch ohne Kratzschutzbehandlung / Matériaux recommandés pour des locaux soumis à des fortes contraintes d'abrasion, même non protégés contre les agents abrasifs / Materiales recomendados para soportar esfuerzos de abrasión relativamente intensos incluso en espacios no protegidos frente a agentes abrasivos / Материалы рекомендованы для относительно сильного абразивного воздействия, в том числе в помещениях, не защищенных от царапающих элементов

PEZZI SPECIALI / TRIMS / SPEZIALTEILE / PIÈCES SPÉCIALES / PIEZAS ESPECIALES / СПЕЦИАЛЬНЫЕ ИЗДЕЛИЯ

Tutti i pezzi speciali sono su richiesta e sono coordinabili ai fondi rettificati. Gli imballi vengono calcolati sulla base del quantitativo ordinato / All special pieces are supplied to order and can be matched with the rectified plain tiles. Packaging is calculated on the basis of the quantity ordered / Alle Formteile sind auf Anfrage erhältlich und mit den rektifizierten Grundfliesen kombinierbar. Die Verpackung wird auf der Grundlage der Bestellmenge berechnet / Toutes les pièces spéciales sont fabriquées sur demande et coordonnables aux fonds rectifiés. Les emballages sont calculés en fonction de la quantité commandée / Todas las piezas especiales se entregan bajo pedido y se pueden coordinar con los fondos rectificados. Los embalajes se calculan según las cantidades encargadas en los pedidos / Все специальные изделия производятся на заказ и сочетаются с обрезной фоновой плиткой. Упаковки рассчитываются на основе заказанного количества

Gradone / Step tile, Elemento Elle / L-edging tile, Bordo U / U-edging tile, Cordolo L / L-kerb tile, Canalina / Gutter tile

Assemblato / Two-piece L-tile / Randstein zweiteilig / Assemblé / Montado / Собранный

CONSIGLI DI POSA / INSTALLATION ADVICE / HINWEISE ZUR VERLEGUNG / CONSEILS DE POSE / SUGERENCIAS PARA LA COLOCACIÓN / РЕКОМЕНДАЦИИ ПО УКЛАДКЕ

Per le pavimentazioni esterne non protette, Ragno consiglia di creare una pendenza  $\geq 1,5\%$  sulla superficie calpestabile allo scopo di limitare il formarsi di ristagni d'acqua localizzati. Nel caso in cui questi ristagni permangano sulla superficie delle piastrelle nonostante una posa a regola d'arte, è necessario intervenire meccanicamente con l'utilizzo di scope o aspira-liquidi / For unprotected outdoor pavings, Ragno recommends the creation of a gradient of  $\geq 1.5\%$  on the finished surface, to prevent the formation of patches of standing water. In the event that standing water persists on the surface of the tiles in spite of correct installation, it must be removed mechanically with the aid of brooms or wet-and-dry vacuum cleaners / Zur Unterbindung von punktueller Stauwasserbildung bei Belägen in ungeschützten Außenbereichen, empfiehlt die Ragno die Ausbildung eines Gefälles  $\geq 1,5\%$  auf der Trittlfläche. Sollte trotz fachgerechter Verlegung Stauwasser auf der Fliesenoberfläche zurückbleiben, ist dessen mechanische Entfernung mit Hilfe eines Besens oder Nasssaugers erforderlich / Pour des sols extérieurs non protégés, Ragno conseille de créer une inclinaison  $\geq 1,5\%$  sur la surface de piétinement en vue de limiter la stagnation localisée de l'eau. Si, malgré une pose dans les règles de l'art, cette stagnation devait persister à la surface des carreaux, une intervention mécanique, au moyen de balais et d'aspirateurs de liquides, est alors nécessaire / En el caso de pavimentaciones exteriores no protegidas, Ragno recomienda crear una pendiente  $\geq 1,5\%$  en la superficie transitable para limitar la formación de depósitos localizados de agua estancada. En caso de que estos depósitos de agua permanezcan en la superficie del azulejo, aun cuando la colocación se haya realizado correctamente, será necesario intervenir mecánicamente empleando un cepillo o un aspirador de líquidos / Для наружных незащищенных полов Ragno рекомендует создавать уклон  $\geq 1,5\%$  на пешеходной поверхности для снижения образования локальных застоев воды. В случае, если застои воды образуются на плитке несмотря на правильную укладку, необходимо прибегать к использованию механических средств, таких как щетки или же аппараты для сбора жидкостей

CARATTERISTICHE / CHARACTERISTICS / EIGENSCHAFTEN / CARACTERÍSTICAS / DATOS / ХАРАКТЕРИСТИКИ

	R11	PENDULUM classe 3 p <sub>tv</sub> > 36	D-COF > 0,60	BCR $\mu > 0,40$
	B			
	$\leq 175 \text{ mm}^2$			

CERTIFICAZIONI / CERTIFICATIONS / ZERTIFIZIERUNGEN / CERTIFICACIONES / CERTIFICACIONES / СЕРТИФИКАЦИИ



IMBALLI / PACKAGING / VERPACKUNGEN / EMBALLAGES / EMBALAJES / УПАКОВКИ

	scatole / box / karton / boîte / caja / коробк			pallet / pallet / palette / palette / pallet / поддон			
		M <sup>2</sup>	KG		M <sup>2</sup>	KG	mm
60x60	2	0,72	33,78	32	23,04	1107,00	20

XT20



# Stoneway\_Barge Antica XT20



## Stoneway\_Barge Antica XT20

gres fine porcellanato colorato in massa - rettificato monocalibro / colorbody fine porcelain stoneware - rectified monocaliber / durchgefärbtes feinsteinzeug - rektifiziert, in einem werkmaß / grès cérame fin coloré dans la masse - rectifié monocalibre / gres porcelánico fino coloreado en toda la masa - rectificado monocalibre / гомогенный мелкозернистый керамогранит - ректифицированный монокалиберный

gruppo Bla UNI EN 14411\_G



outdoor

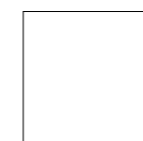

60x60 cm  
23<sup>5/8</sup>" x 23<sup>5/8</sup>"  
± 20 mm

RA4F Grigio Rettificato 60x60 - 23<sup>5/8</sup>" x 23<sup>5/8</sup>"

STONE EFFECT  
Stoneway\_Barge Antica > p.162

## Stoneway\_Barge Antica XT20

60x60 - 23<sup>mm</sup> x 23<sup>mm</sup>

## Bianco

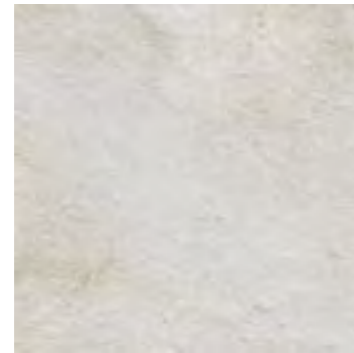

RA4C 60x60 Rett



R46M 15x60 E.ELLE

## Grigio

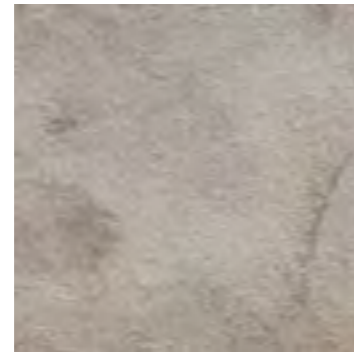

RA4F 60x60 Rett



R46P 15x60 E.ELLE

## Beige



RA4E 60x60 Rett



R46N 15x60 E.ELLE

## TECH INFO

VARIAZIONI CROMATICHE / COLOUR VARIATIONS / FARBVARIATIONEN / VARIATIONS CHROMATIQUES / VARIACIONES CROMÁTICAS / ВАРИАНТЫ ОТТЕНКА



V4

Variazioni irregolari da piastrella a piastrella. Una piastrella può differire totalmente nell'aspetto superficiale e colore da un'altra. Si consiglia di visionare la gamma cromatica prima della selezione del materiale / Random differences from tile to tile. One tile may have totally different texture and colour from another. The colour range should be viewed before selecting the material / Wesentliche Variationen von Fliese zu Fliese. Eine Fliese kann sich in Aussehen und Farbe komplett von einer anderen unterscheiden. Es wird empfohlen, das Farbsortiment vor der Auswahl des Materials zu prüfen / Variations irrégulières entre les carreaux. L'aspect et la couleur peuvent être complètement différents d'un carreau à l'autre. Il est recommandé de consulter la gamme des couleurs avant de sélectionner le matériel / Variaciones irregulares entre un azulejo y otro. Un azulejo puede ser completamente diferente de otro en el aspecto superficial y el color. Es aconsejable visualizar la gama cromática antes de seleccionar el material / Неоднородные изменения на разных плитках. Каждая плитка может полностью отличаться по виду поверхности и цвету от другой. Перед отбором материала рекомендуется посмотреть цветовую гамму

DESTINAZIONE D'USO / INTENDED USE / ANWENDUNGSBEREICH / CHAMP D'APPLICATION / USO PREVISTO / НАЗНАЧЕНИЕ

## H (Outdoor)

Materiali consigliati per sollecitazioni all'abrasione relativamente forti in ambienti anche non protetti da agenti graffianti / Materials recommended for relatively heavy abrasion levels, also in premises not protected against abrasive substances / Materials recommended for relatively heavy abrasion levels, also in premises not protected against abrasive substances / Empfohlen für starke Abriebbeanspruchungen in Bereichen auch ohne Kratzschutzbehandlung / Matériaux recommandés pour des locaux soumis à des fortes contraintes d'abrasion, même non protégés contre les agents abrasifs / Materiales recomendados para soportar esfuerzos de abrasión relativamente intensos incluso en espacios no protegidos frente a agentes abrasivos / Материалы рекомендованы для относительно сильного абразивного воздействия, в том числе в помещениях, не защищенных от царапающих элементов

PEZZI SPECIALI / TRIMS / SPEZIALTEILE / PIÈCES SPÉCIALES / PIEZAS ESPECIALES / СПЕЦИАЛЬНЫЕ ИЗДЕЛИЯ

## E.Elle

Elemento ad Elle tagliato ed assemblato / Two-piece l-tile / Randstein zweiteilig / Assemblé / Montado / Собранный

CONSIGLI DI POSA / INSTALLATION ADVICE / HINWEISE ZUR VERLEGUNG / CONSEILS DE POSE / SUGERENCIAS PARA LA COLOCACIÓN / РЕКОМЕНДАЦИИ ПО УКЛАДКЕ

Per le pavimentazioni esterne non protette, Ragno consiglia di creare una pendenza  $\geq 1,5\%$  sulla superficie calpestabile allo scopo di limitare il formarsi di ristagni d'acqua localizzati. Nel caso in cui questi ristagni permangano sulla superficie delle piastrelle nonostante una posa a regola d'arte, è necessario intervenire meccanicamente con l'utilizzo di scope o aspira-liquidi / For unprotected outdoor pavings, Ragno recommends the creation of a gradient of  $\geq 1,5\%$  on the finished surface, to prevent the formation of patches of standing water. In the event that standing water persists on the surface of the tiles in spite of correct installation, it must be removed mechanically with the aid of brooms or wet-and-dry vacuum cleaners / Zur Unterbindung von punktueller Stauwasserbildung bei Belägen in ungeschützten Außenbereichen, empfiehlt die Ragno die Ausbildung eines Gefälles  $\geq 1,5\%$  auf der Trittlfläche. Sollte trotz fachgerechter Verlegung Stauwasser auf der Fliesenoberfläche zurückbleiben, ist dessen mechanische Entfernung mit Hilfe eines Besens oder Nasssaugers erforderlich / Pour des sols extérieurs non protégés, Ragno conseille de créer une inclinaison  $\geq 1,5\%$  sur la surface de piétinement en vue de limiter la stagnation localisée de l'eau. Si, malgré une pose dans les règles de l'art, cette stagnation devait persister à la surface des carreaux, une intervention mécanique, au moyen de balais et d'aspirateurs de liquides, est alors nécessaire / En el caso de pavimentaciones exteriores no protegidas, Ragno recomienda crear una pendiente  $\geq 1,5\%$  en la superficie transitabile para limitar la formación de depósitos localizados de agua estancada. En caso de que estos depósitos de agua permanezcan en la superficie del azulejo, aun cuando la colocación se haya realizado correctamente, será necesario intervenir mecánicamente empleando un cepillo o un aspirador de líquidos / Для наружных незащищенных полов Ragno рекомендует создавать уклон  $\geq 1,5\%$  на пешеходной поверхности для снижения образования локальных застоев воды. В случае, если застои воды образуются на плитке несмотря на правильную укладку, необходимо прибегать к использованию механических средств, таких как щетки или же аппараты для сбора жидкостей

CARATTERISTICHE / CHARACTERISTICS / EIGENSCHAFTEN / CARACTERISTIQUES / DATOS / ХАРАКТЕРИСТИКИ

	<b>R11</b>	<b>PENDULUM classe 3 p<sub>tv</sub> &gt; 36</b>	<b>D-COF &gt; 0,60</b>	<b>BCR <math>\mu &gt; 0,40</math></b>
	<b>B</b>			
	<b>≤ 175 mm<sup>2</sup></b>			

CERTIFICAZIONI / CERTIFICATIONS / ZERTIFIZIERUNGEN / CERTIFICATIONS / CERTIFICACIONES / СЕРТИФИКАЦИИ



www.ccc.it

IMBALLI / PACKAGING / VERPACKUNGEN / EMBALLAGES / EMBALAJES / УПАКОВКИ

		scatole / box / karton / boîte / caja / короб			pallet / pallet / palette / palette / pallet / поддон			
			<b>M<sup>2</sup></b>	<b>KG</b>		<b>M<sup>2</sup></b>	<b>KG</b>	<b>± mm</b>
60x60	Rettificato	2	0,72	33,78	32	23,04	1107,00	20
15x60	E.ELLE	2	0,18	5,16	-	-	-	-

XT20

# Inedito XT20



RAES Cenere Grip Rettificato 20x120 - 7<sup>7/8</sup>"x47<sup>1/4</sup>" - RARP Cenere Rettificato 40x120 - 15<sup>3/4</sup>"x47<sup>1/4</sup>"



## Inedito XT20

gres fine porcellanato colorato in massa - rettificato monocalibro / colorbody fine porcelain stoneware - rectified monocaliber / durchgefärbtes feinsteinzeug - rektifiziert, in einem werkmaß / grès cérame fin coloré dans la masse - rectifié monocalibre / gres porcelánico fino coloreado en toda la masa - rectificado monocalibre / гомогенный мелкозернистый керамогранит - ректифицированный монокалиберный

gruppo Bla UNI EN 14411\_G



outdoor



40x120 cm  
15<sup>3/4</sup>"x47<sup>1/4</sup>"  
± 20 mm

WOOD EFFECT  
Inedito > p.274

## Inedito XT20

40x120 - 15<sup>3/4</sup> x 47<sup>1/4</sup>

## Avorio

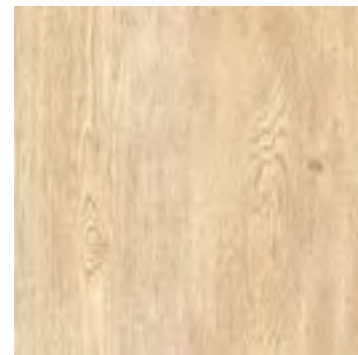

RARM 40x120 Rett

## Nocciola

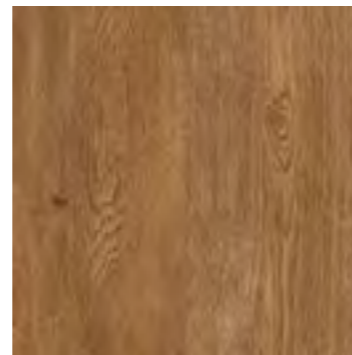

RARN 40x120 Rett

## Cannella

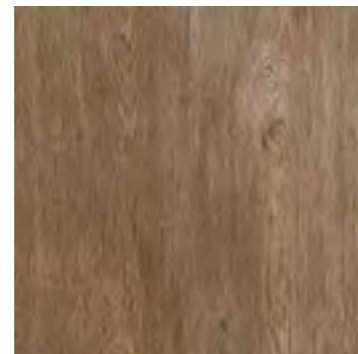

RARJ 40x120 Rett

## Cenere

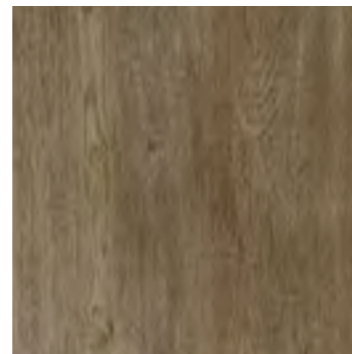

RARP 40x120 Rett

## TECH INFO

VARIAZIONI CROMATICHE / COLOUR VARIATIONS / FARBVARIATIONEN / VARIATIONS CHROMATIQUES / VARIACIONES CROMÁTICAS / ВАРИАНТЫ ОТТЕНКА



V3

Significativa variazione di aspetto superficiale, grafica e colore da piastrella a piastrella e all'interno della stessa piastrella. Si consiglia di visionare la gamma cromatica prima della selezione del materiale / Significant variation in texture, pattern and colour from tile to tile within the same production run. The colour range should be viewed before selecting the material / Bedeutende Variation in Aussehen, Struktur und Farbe von Fliese zu Fliese und in ein und derselben Fliese. Es wird empfohlen, das Farbsortiment vor der Auswahl des Materials zu prüfen / Variation significative au niveau de l'aspect, de la fantaisie et de la couleur entre les carreaux et au sein d'un même carreau. Il est recommandé de consulter la gamme des couleurs avant de sélectionner le matériel / Variación considerable en el aspecto superficial, los motivos y el color entre un azulejo y otro y dentro del propio azulejo. Es aconsejable visualizar la gama cromática antes de seleccionar el material / Значительные отличия вида поверхности, графики и цвета у разных плиток и на одной и той же плитке. Перед отбором материала рекомендуется посмотреть цветовую гамму

DESTINAZIONE D'USO / INTENDED USE / ANWENDUNGSBEREICH / CHAMP D'APPLICATION / USO PREVISTO / НАЗНАЧЕНИЕ

## H (Outdoor)

Materiali consigliati per sollecitazioni all'abrasione relativamente forti in ambienti anche non protetti da agenti graffianti / Materials recommended for relatively heavy abrasion levels, also in premises not protected against abrasive substances / Materials recommended for relatively heavy abrasion levels, also in premises not protected against abrasive substances / Empfohlen für starke Abriebbeanspruchungen in Bereichen auch ohne Kratzschutzbehandlung / Matériaux recommandés pour des locaux soumis à des fortes contraintes d'abrasion, même non protégés contre les agents abrasifs / Materiales recomendados para soportar esfuerzos de abrasión relativamente intensos incluso en espacios no protegidos frente a agentes abrasivos / Материалы рекомендованы для относительно сильного абразивного воздействия, в том числе в помещениях, не защищенных от царапающих элементов

PEZZI SPECIALI / TRIMS / SPEZIALTEILE / PIÈCES SPÉCIALES / PIEZAS ESPECIALES / СПЕЦИАЛЬНЫЕ ИЗДЕЛИЯ

Tutti i pezzi speciali sono su richiesta e sono coordinabili ai fondi rettificati. Gli imballi vengono calcolati sulla base del quantitativo ordinato / All special pieces are supplied to order and can be matched with the rectified plain tiles. Packaging is calculated on the basis of the quantity ordered / Alle Formteile sind auf Anfrage erhältlich und mit den rektifizierten Grundfliesen kombinierbar. Die Verpackung wird auf der Grundlage der Bestellmenge berechnet / Toutes les pièces spéciales sont fabriquées sur demande et coordonnables aux fonds rectifiés. Les emballages sont calculés en fonction de la quantité commandée / Todas las piezas especiales se entregan bajo pedido y se pueden coordinar con los fondos rectificados. Los embalajes se calculan según las cantidades encargadas en los pedidos / Все специальные изделия производятся на заказ и сочетаются с обрезной фоновой плиткой. Упаковки рассчитываются на основе заказанного количества

## Gradone / Step tile, Elemento Elle / L-edging tile, Bordo U / U-edging tile, Cordolo L / L-kerb tile, Canalina / Gutter tile

Assemblato / Two-piece L-tile / Randstein zweiteilig / Assemblé / Montado / Собранный

CONSIGLI DI POSA / INSTALLATION ADVICE / HINWEISE ZUR VERLEGUNG / CONSEILS DE POSE / SUGERENCIAS PARA LA COLOCACIÓN / РЕКОМЕНДАЦИИ ПО УКЛАДКЕ

Per le pavimentazioni esterne non protette, Ragno consiglia di creare una pendenza  $\geq 1,5\%$  sulla superficie calpestabile allo scopo di limitare il formarsi di ristagni d'acqua localizzati. Nel caso in cui questi ristagni permangano sulla superficie delle piastrelle nonostante una posa a regola d'arte, è necessario intervenire meccanicamente con l'utilizzo di scope o aspira-liquidi / For unprotected outdoor pavings, Ragno recommends the creation of a gradient of  $\geq 1.5\%$  on the finished surface, to prevent the formation of patches of standing water. In the event that standing water persists on the surface of the tiles in spite of correct installation, it must be removed mechanically with the aid of brooms or wet-and-dry vacuum cleaners / Zur Unterbindung von punktueller Stauwasserbildung bei Belägen in ungeschützten Außenbereichen, empfiehlt die Ragno die Ausbildung eines Gefälles  $\geq 1,5\%$  auf der Trittlfläche. Sollte trotz fachgerechter Verlegung Stauwasser auf der Fliesenoberfläche zurückbleiben, ist dessen mechanische Entfernung mit Hilfe eines Besens oder Nasssaugers erforderlich / Pour des sols extérieurs non protégés, Ragno conseille de créer une inclinaison  $\geq 1,5\%$  sur la surface de piétinement en vue de limiter la stagnation localisée de l'eau. Si, malgré une pose dans les règles de l'art, cette stagnation devait persister à la surface des carreaux, une intervention mécanique, au moyen de balais et d'aspirateurs de liquides, est alors nécessaire / En el caso de pavimentaciones exteriores no protegidas, Ragno recomienda crear una pendiente  $\geq 1,5\%$  en la superficie transitabile para limitar la formación de depósitos localizados de agua estancada. En caso de que estos depósitos de agua permanezcan en la superficie del azulejo, aun cuando la colocación se haya realizado correctamente, será necesario intervenir mecánicamente empleando un cepillo o un aspirador de líquidos / Для наружных незащищенных полов Ragno рекомендует создавать уклон  $\geq 1,5\%$  на пешеходной поверхности для снижения образования локальных застоев воды. В случае, если застои воды образуются на плитке несмотря на правильную укладку, необходимо прибегать к использованию механических средств, таких как щетки или же аппараты для сбора жидкостей

	GRADONE STEP TILE 40x120	GRADONE STEP TILE 40x120	GRADONE STEP TILE 40x120	GRADONE STEP TILE 40x120	GRADONE BORDO TORO NON SMALTATO UNGLAZED BULLNOSE STEP 40x120	ALZATA RISER TILE 20x120	ALZATA RISER TILE 20x120	ALZATA RISER TILE 20x120
LAVORAZIONE LATI TABLIO - ASSEMBLAGGIO EDGES PRODUCED BY CUTTING - ASSEMBLY	SOLO SU LATO LUNGO ON LONG SIDE ONLY	LATO LUNGO + SX LONG SIDE + L	LATO LUNGO + DX LONG SIDE + R	LATO LUNGO + DX + SX LONG SIDE + R + L	SOLO SU LATO LUNGO ON LONG SIDE ONLY	NESSUN LATO LAVORATO NO SHAPED EDGES	ENTRAMBI I LATI CORTI BOTH SHORT SIDES	DX/SX RIBALTABILE R/L REVERSIBLE
Avorio	RC0S	RC1C	RC1L	RC1R	RC1W	RC2C	RC2H	RC2N
Nocciola	RC0T	RC1E	RC1M	RC1S	RC1X	RC2D	RC2J	RC2R
Cannella	RC0U	RC1F	RC1N	RC1T	RC1Y	RC2E	RC2K	RC2Q
Cenere	RC0V	RC1G	RC1P	RC1U	RC1Z	RC2F	RC2L	RC2P
	COPRI MURETTO COPING TILE 40x120	COPRI MURETTO COPING TILE 40x120	ELEMENTO ELLE L-EDGING TILE 15x120x4	BORDO U U-EDGING TILE 15x60x15	CORDOLO L L-KERB TILE 15x60x20	CANALINA GUTTER TILE 15x60x8	GRIGLIA GRID TILE 15x60	
LAVORAZIONE ROMPIGOCCIA NON-D RIP EDGE	SU 2 LATI LUNGI ON THE 2 LONG SIDES	SU 3 LATI ON 3 SIDES						
Avorio	RC2Y	RC2T	RC0L	RC3H	RC3N	RC3C	RC3T	
Nocciola	RC2Z	RC2U	RC0M	RC3J	RC3P	RC3D	RC3U	
Cannella	RC30	RC2V	RC0N	RC3K	RC3Q	RC3E	RC3V	
Cenere	RC32	RC2W	RC0P	RC3L	RC3R	RC3F	RC3W	

CARATTERISTICHE / CHARACTERISTICS / EIGENSCHAFTEN / CARACTERÍSTICAS / DATOS / ХАРАКТЕРИСТИКИ

R11	PENDULUM classe 3 ptv > 36	D-COF > 0,42	BCR $\mu > 0,40$
B			
	$\leq 175 \text{ mm}^2$		

CERTIFICAZIONI / CERTIFICATIONS / ZERTIFIZIERUNGEN / CERTIFICACIONES / CERTIFICACIONES / СЕРТИФИКАЦИИ



CCC

IMBALLI / PACKAGING / VERPACKUNGEN / EMBALLAGES / EMBALAJES / УПАКОВКИ

	scatole / box / karton / boîte / caja / коробк			pallet / pallet / palette / palette / pallet / поддон			
	□	M <sup>2</sup>	KG	□	M <sup>2</sup>	KG	±mm
40x120	1	0,48	22,00	48	23,04	1055,90	20

XT20

# Woodsense XT20

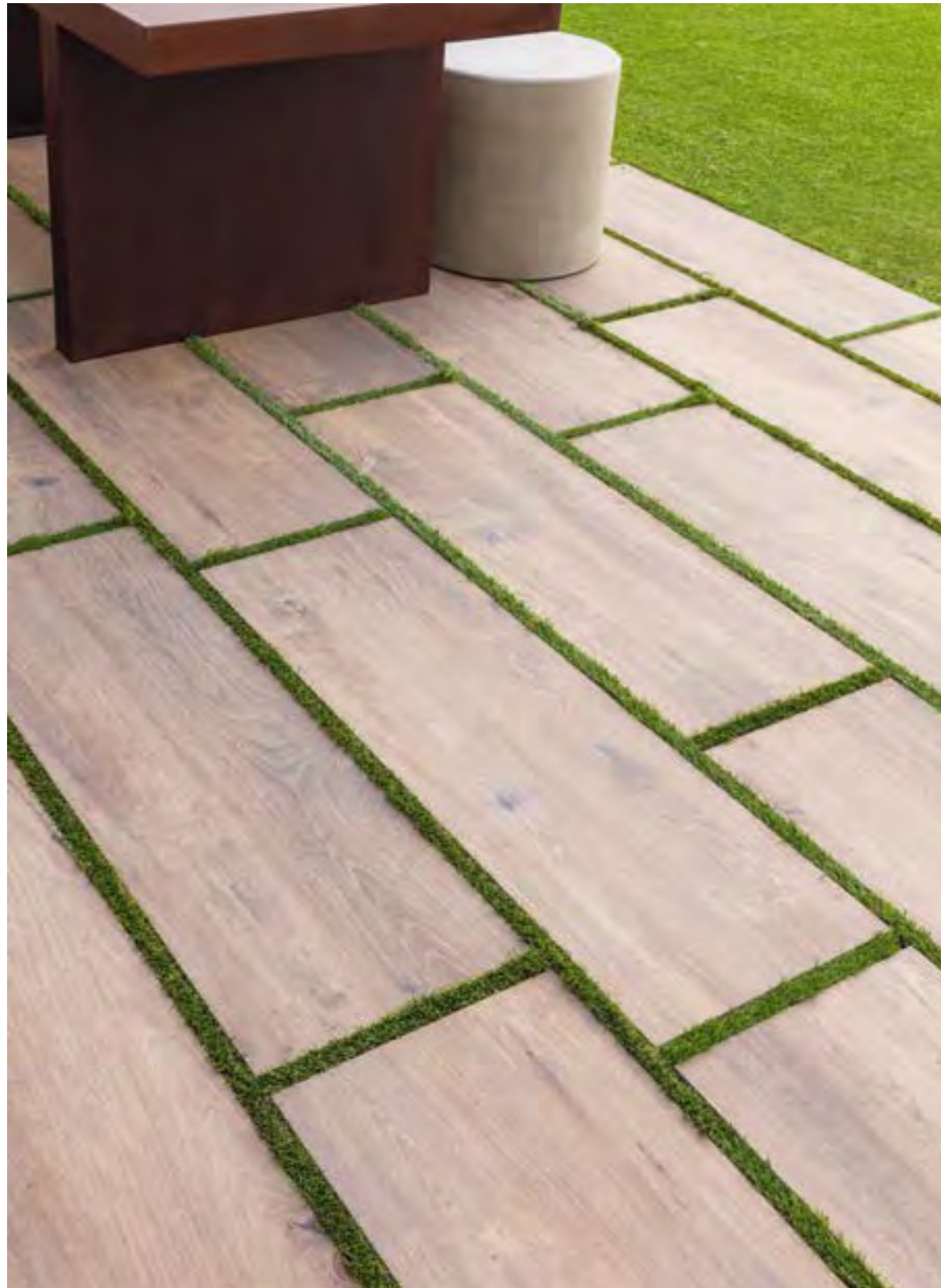

R7LA Marrone Rettificato 40x120 - 15<sup>3/4</sup>"x47<sup>1/4</sup>"



## Woodsense XT20

gres fine porcellanato colorato in massa - rettificato monocalibro / colorbody fine porcelain stoneware - rectified monocaliber / durchgefärbtes feinsteinzeug - rektifiziert, in einem werkmaß / grès cérame fin coloré dans la masse - rectifié monocalibre / gres porcelánico fino coloreado en toda la masa - rectificado monocalibre / гомогенный мелкозернистый керамогранит - ректифицированный монокалиберный

gruppo Bia UNI EN 14411\_G



outdoor



40x120 cm  
15<sup>3/4</sup>"x47<sup>1/4</sup>"  
± 20 mm

WOOD EFFECT  
Woodsense > p.286

# Woodsense XT20

40x120 - 15<sup>3/4</sup> x 47<sup>1/4</sup>"

HOME

Beige



R7L8 40x120 Rett

Marrone



R7LA 40x120 Rett

Grigio



R7LC 40x120 Rett

## TECH INFO

VARIAZIONI CROMATICHE / COLOUR VARIATIONS / FARBVARIATIONEN / VARIATIONS CHROMATIQUES / VARIACIONES CROMÁTICAS / ВАРИАНТЫ ОТТЕНКА



Significativa variazione di aspetto superficiale, grafica e colore da piastrella a piastrella e all'interno della stessa piastrella. Si consiglia di visionare la gamma cromatica prima della selezione del materiale / Significant variation in texture, pattern and colour from tile to tile within the same production run. The colour range should be viewed before selecting the material / Bedeutende Variation in Aussehen, Struktur und Farbe von Fliese zu Fliese und in ein und derselben Fliese. Es wird empfohlen, das Farbsortiment vor der Auswahl des Materials zu prüfen / Variation significative au niveau de l'aspect, de la fantaisie et de la couleur entre les carreaux et au sein d'un même carreau. Il est recommandé de consulter la gamme des couleurs avant de sélectionner le matériel / Variación considerable en el aspecto superficial, los motivos y el color entre un azulejo y otro y dentro del propio azulejo. Es aconsejable visualizar la gama cromática antes de seleccionar el material / Значительные отличия вида поверхности, графики и цвета у разных плиток и на одной и той же плитке. Перед отбором материала рекомендуется посмотреть цветовую гамму

DESTINAZIONE D'USO / INTENDED USE / ANWENDUNGSBEREICH / CHAMP D'APPLICATION / USO PREVISTO / НАЗНАЧЕНИЕ

### H (Outdoor)

Materiali consigliati per sollecitazioni all'abrasione relativamente forti in ambienti anche non protetti da agenti graffianti / Materials recommended for relatively heavy abrasion levels, also in premises not protected against abrasive substances / Materials recommended for relatively heavy abrasion levels, also in premises not protected against abrasive substances / Empfohlen für starke Abriebbeanspruchungen in Bereichen auch ohne Kratzschutzbehandlung / Matériaux recommandés pour des locaux soumis à des fortes contraintes d'abrasion, même non protégés contre les agents abrasifs / Materiales recomendados para soportar esfuerzos de abrasión relativamente intensos incluso en espacios no protegidos frente a agentes abrasivos / Материалы рекомендованы для относительно сильного абразивного воздействия, в том числе в помещениях, не защищенных от царапающих элементов

PEZZI SPECIALI / TRIMS / SPEZIALTEILE / PIÈCES SPÉCIALES / PIEZAS ESPECIALES / СПЕЦИАЛЬНЫЕ ИЗДЕЛИЯ

Tutti i pezzi speciali sono su richiesta e sono coordinabili ai fondi rettificati. Gli imballi vengono calcolati sulla base del quantitativo ordinato / All special pieces are supplied to order and can be matched with the rectified plain tiles. Packaging is calculated on the basis of the quantity ordered / Alle Formteile sind auf Anfrage erhältlich und mit den rektifizierten Grundfliesen kombinierbar. Die Verpackung wird auf der Grundlage der Bestellmenge berechnet / Toutes les pièces spéciales sont fabriquées sur demande et coordonnables aux fonds rectifiés. Les emballages sont calculés en fonction de la quantité commandée / Todas las piezas especiales se entregan bajo pedido y se pueden coordinar con los fondos rectificados. Los embalajes se calculan según las cantidades encargadas en los pedidos / Все специальные изделия производятся на заказ и сочетаются с обрезной фоновой плиткой. Упаковки рассчитываются на основе заказанного количества

Gradone / Step tile, Elemento Elle / L-edging tile, Bordo U / U-edging tile, Cordolo L / L-kerb tile, Canalina / Gutter tile

Assemblato / Two-piece L-tile / Randstein zweiteilig / Assemblé / Montado / Собранный

CONSIGLI DI POSA / INSTALLATION ADVICE / HINWEISE ZUR VERLEGUNG / CONSEILS DE POSE / SUGERENCIAS PARA LA COLOCACIÓN / РЕКОМЕНДАЦИИ ПО УКЛАДКЕ

Per le pavimentazioni esterne non protette, Ragno consiglia di creare una pendenza  $\geq 1,5\%$  sulla superficie calpestabile allo scopo di limitare il formarsi di ristagni d'acqua localizzati. Nel caso in cui questi ristagni permangano sulla superficie delle piastrelle nonostante una posa a regola d'arte, è necessario intervenire meccanicamente con l'utilizzo di scope o aspira-liquidi / For unprotected outdoor pavings, Ragno recommends the creation of a gradient of  $\geq 1.5\%$  on the finished surface, to prevent the formation of patches of standing water. In the event that standing water persists on the surface of the tiles in spite of correct installation, it must be removed mechanically with the aid of brooms or wet-and-dry vacuum cleaners / Zur Unterbindung von punktueller Stauwasserbildung bei Belägen in ungeschützten Außenbereichen, empfiehlt die Ragno die Ausbildung eines Gefälles  $\geq 1,5\%$  auf der Trittlfläche. Sollte trotz fachgerechter Verlegung Stauwasser auf der Fliesenoberfläche zurückbleiben, ist dessen mechanische Entfernung mit Hilfe eines Besens oder Nasssaugers erforderlich / Pour des sols extérieurs non protégés, Ragno conseille de créer une inclinaison  $\geq 1,5\%$  sur la surface de piétinement en vue de limiter la stagnation localisée de l'eau. Si, malgré une pose dans les règles de l'art, cette stagnation devait persister à la surface des carreaux, une intervention mécanique, au moyen de balais et d'aspirateurs de liquides, est alors nécessaire / En el caso de pavimentaciones exteriores no protegidas, Ragno recomienda crear una pendiente  $\geq 1,5\%$  en la superficie transitabile para limitar la formación de depósitos localizados de agua estancada. En caso de que estos depósitos de agua permanezcan en la superficie del azulejo, aun cuando la colocación se haya realizado correctamente, será necesario intervenir mecánicamente empleando un cepillo o un aspirador de líquidos / Для наружных незащищенных полов Ragno рекомендует создавать уклон  $\geq 1,5\%$  на пешеходной поверхности для снижения образования локальных застоев воды. В случае, если застои воды образуются на плитке несмотря на правильную укладку, необходимо прибегать к использованию механических средств, таких как щетки или же аппараты для сбора жидкостей

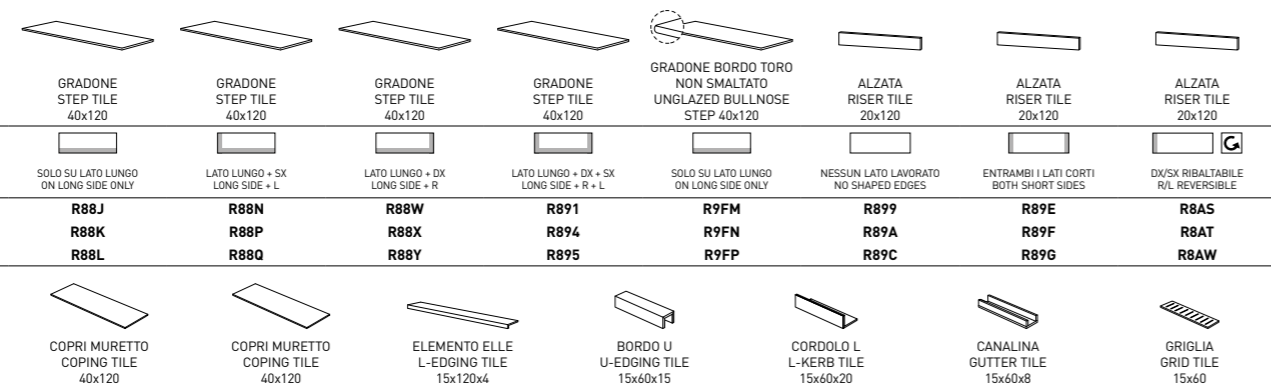

LAVORAZIONE LATI TAGLIO + ASSEMBLAGGIO EDGES PRODUCED BY CUTTING + ASSEMBLY	SOLO SU LATO LUNGO ON LONG SIDE ONLY	LATO LUNGO + SX LONG SIDE + L	LATO LUNGO + DX LONG SIDE + R	LATO LUNGO + DX + SX LONG SIDE + R + L	SOLO SU LATO LUNGO ON LONG SIDE ONLY	NESSUN LATO LAVORATO NO SHAPED EDGES	ENTRAMB I LATI CORTI BOTH SHORT SIDES	DX/SX RIBALTABILE R/L REVERSIBILE
Beige	R88J	R88N	R88W	R891	R9FM	R899	R89E	R8AS
Marrone	R88K	R88P	R88X	R894	R9FN	R89A	R89F	R8AT
Grigio	R88L	R88Q	R88Y	R895	R9FP	R89C	R89G	R8AW

LAVORAZIONE ROMPIGOCCIA NON-D RIP EDGE	SU 2 LATI LUNGI ON THE 2 LONG SIDES	SU 3 LATI ON 3 SIDES					
Beige	R895	R89N	R88E	R875	R87W	R87N	R885
Marrone	R89T	R89P	R88F	R87X	R87P	R87P	R88A
Grigio	R89U	R89Q	R88G	R87U	R87Y	R87Q	R88C

CARATTERISTICHE / CHARACTERISTICS / EIGENSCHAFTEN / CARACTERÍSTICAS / DATOS / ХАРАКТЕРИСТИКИ

R11	PENDULUM classe 3 ptv > 36	D-COF > 0,60	BCR $\mu > 0,40$
B			
$\leq 175 \text{ mm}^2$			

CERTIFICAZIONI / CERTIFICATIONS / ZERTIFIZIERUNGEN / CERTIFICACIONES / СЕРТИФИКАЦИИ



> p.530

IMBALLI / PACKAGING / VERPACKUNGEN / EMBALLAGES / EMBALAJES / УПАКОВКИ

	scatole / box / karton / boîte / caja / коробк			pallet / pallet / palette / palette / pallet / поддон			
	M <sup>2</sup>	KG		M <sup>2</sup>	KG	mm	
40x120	1	0,48	22,00	48	23,04	1055,90	20

XT20

# Woodliving XT20



R4RE Rovere Biondo Rettificato 40x120 - 15<sup>3/4</sup>"x47<sup>1/4</sup>"



## Woodliving XT20

gres fine porcellanato colorato in massa - rettificato monocalibro / colorbody fine porcelain stoneware - rectified monocaliber / durchgefärbtes feinsteinzeug - rektifiziert, in einem werkmaß / grès cérame fin coloré dans la masse - rectifié monocalibre / gres porcelánico fino coloreado en toda la masa - rectificado monocalibre / гомогенный мелкозернистый керамогранит - ректифицированный монокалиберный

gruppo Bla UNI EN 14411\_G



outdoor



40x120 cm  
15<sup>3/4</sup>"x47<sup>1/4</sup>"  
± 20 mm

WOOD EFFECT  
Woodliving > p.290



## Woodliving XT20

40x120 - 15<sup>3/4</sup> x 47<sup>1/4</sup>

## Rovere Biondo



R4RE 40x120 Rett

## Rovere Scuro

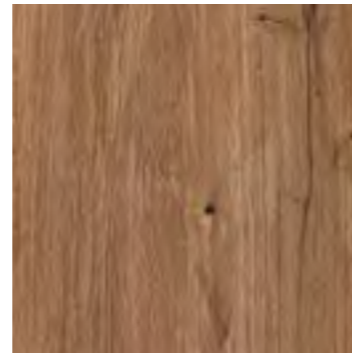

R4RF 40x120 Rett

## Rovere Fumo



R4RH 40x120 Rett

## TECH INFO

VARIAZIONI CROMATICHE / COLOUR VARIATIONS / FARBVARIATIONEN / VARIATIONS CHROMATIQUES / VARIACIONES CROMÁTICAS / ВАРИАНТЫ ОТТЕНКА



Apprezzabili differenze nell'aspetto di superficie e grafica all'interno della stessa produzione / Clearly distinguishable differences in texture and pattern within the same production run / Auffällige Unterschiede in Aussehen und Struktur innerhalb der gleichen Produktionscharge / Différences visibles au niveau de l'aspect et de la fantaisie entre les carreaux du même lot de production / Diferencias visibles en el aspecto de la superficie y los motivos dentro de un mismo lote de producción / заметные отличия вида поверхности и графики в одной и той же партии

DESTINAZIONE D'USO / INTENDED USE / ANWENDUNGSBEREICH / CHAMP D'APPLICATION / USO PREVISTO / НАЗНАЧЕНИЕ

## G (Rovere Fumo: Outdoor)

Materiali consigliati per locali sottoposti a sollecitazioni all'abrasione medio pesanti come: case individuali, commerciale leggero / Materials recommended for premises with medium-heavy abrasion levels, such as: detached homes, light-traffic commercial premises / Empfohlen für Räume mit mittelschwerer Abriebbeanspruchung wie: Einfamilienhäuser, leicht beanspruchte Gewerbebereiche / Matériaux recommandés pour des locaux soumis à des contraintes d'abrasion moyennes et fortes comme : maisons particulières, espaces commerciaux soumis à un trafic léger, etc / Materiales recomendados para locales sometidos a esfuerzos de abrasión medio-pesados, como casas unifamiliares y locales comerciales de tráfico ligero / Материалы рекомендованы для использования в частных домах и коммерческих помещениях, подверженных средне-сильному абразивному воздействию

## H (Rovere Biondo, Rovere Scuro: Outdoor)

Materiali consigliati per sollecitazioni all'abrasione relativamente forti in ambienti anche non protetti da agenti graffianti / Materials recommended for relatively heavy abrasion levels, also in premises not protected against abrasive substances / Materials recommended for relatively heavy abrasion levels, also in premises not protected against abrasive substances / Empfohlen für starke Abriebbeanspruchungen in Bereichen auch ohne Kratzschutzbehandlung / Matériaux recommandés pour des locaux soumis à des fortes contraintes d'abrasion, même non protégés contre les agents abrasifs / Materiales recomendados para soportar esfuerzos de abrasión relativamente intensos incluso en espacios no protegidos frente a agentes abrasivos / Материалы рекомендованы для относительно сильного абразивного воздействия, в том числе в помещениях, не защищенных от царапающих элементов

PEZZI SPECIALI / TRIMS / SPEZIALTEILE / PIÈCES SPÉCIALES / PIEZAS ESPECIALES / СПЕЦИАЛЬНЫЕ ИЗДЕЛИЯ

Tutti i pezzi speciali sono su richiesta e sono coordinabili ai fondi rettificati. Gli imballi vengono calcolati sulla base del quantitativo ordinato / All special pieces are supplied to order and can be matched with the rectified plain tiles. Packaging is calculated on the basis of the quantity ordered / Alle Formteile sind auf Anfrage erhältlich und mit den rektifizierten Grundfliesen kombinierbar. Die Verpackung wird auf der Grundlage der Bestellmenge berechnet / Toutes les pièces spéciales sont fabriquées sur demande et coordonnables aux fonds rectifiés. Les emballages sont calculés en fonction de la quantité commandée / Todas las piezas especiales se entregan bajo pedido y se pueden coordinar con los fondos rectificados. Los embalajes se calculan según las cantidades encargadas en los pedidos / Все специальные изделия производятся на заказ и сочетаются с обрезной фоновой плиткой. Упаковки рассчитываются на основе заказанного количества

## Gradone / Step tile, Elemento Elle / L-edging tile, Bordo U / U-edging tile, Cordolo L / L-kerb tile, Canalina / Gutter tile

Assemblato / Two-piece L-tile / Randstein zweiteilig / Assemblé / Montado / Собранный

CONSIGLI DI POSA / INSTALLATION ADVICE / HINWEISE ZUR VERLEGUNG / CONSEILS DE POSE / SUGERENCIAS PARA LA COLOCACIÓN / РЕКОМЕНДАЦИИ ПО УКЛАДКЕ

Per le pavimentazioni esterne non protette, Ragno consiglia di creare una pendenza  $\geq 1,5\%$  sulla superficie calpestabile allo scopo di limitare il formarsi di ristagni d'acqua localizzati. Nel caso in cui questi ristagni permangano sulla superficie delle piastrelle nonostante una posa a regola d'arte, è necessario intervenire meccanicamente con l'utilizzo di scope o aspira-liquidi / For unprotected outdoor pavings, Ragno recommends the creation of a gradient of  $\geq 1.5\%$  on the finished surface, to prevent the formation of patches of standing water. In the event that standing water persists on the surface of the tiles in spite of correct installation, it must be removed mechanically with the aid of brooms or wet-and-dry vacuum cleaners / Zur Unterbindung von punktueller Stauwasserbildung bei Belägen in ungeschützten Außenbereichen, empfiehlt die Ragno die Ausbildung eines Gefälles  $\geq 1,5\%$  auf der Trittlfläche. Sollte trotz fachgerechter Verlegung Stauwasser auf der Fliesenoberfläche zurückbleiben, ist dessen mechanische Entfernung mit Hilfe eines Besens oder Nasssaugers erforderlich / Pour des sols extérieurs non protégés, Ragno conseille de créer une inclinaison  $\geq 1,5\%$  sur la surface de piétinement en vue de limiter la stagnation localisée de l'eau. Si, malgré une pose dans les règles de l'art, cette stagnation devait persister à la surface des carreaux, une intervention mécanique, au moyen de balais et d'aspirateurs de liquides, est alors nécessaire / En el caso de pavimentaciones exteriores no protegidas, Ragno recomienda crear una pendiente  $\geq 1,5\%$  en la superficie transitabile para limitar la formación de depósitos localizados de agua estancada. En caso de que estos depósitos de agua permanezcan en la superficie del azulejo, aun cuando la colocación se haya realizado correctamente, será necesario intervenir mecánicamente empleando un cepillo o un aspirador de líquidos / Для наружных незащищенных полов Ragno рекомендует создавать уклон  $\geq 1,5\%$  на пешеходной поверхности для снижения образования локальных застоев воды. В случае, если застои воды образуются на плитке несмотря на правильную укладку, необходимо прибегать к использованию механических средств, таких как щетки или же аппараты для сбора жидкостей

	GRADONE STEP TILE 40x120	GRADONE STEP TILE 40x120	GRADONE STEP TILE 40x120	GRADONE STEP TILE 40x120	GRADONE BORDO TORO NON SMALTATO UNGLAZED BULLNOSE STEP 40x120	ALZATA RISER TILE 20x120	ALZATA RISER TILE 20x120	ALZATA RISER TILE 20x120
LAVORAZIONE LATI TAGLIO + ASSEMBLAGGIO EDGES PRODUCED BY CUTTING + ASSEMBLY	SOLO SU LATO LUNGO ON LONG SIDE ONLY	LATO LUNGO + SX LONG SIDE + L	LATO LUNGO + DX LONG SIDE + R	LATO LUNGO + DX + SX LONG SIDE + R + L	SOLO SU LATO LUNGO ON LONG SIDE ONLY	NESSUN LATO LAVORATO NO SHAPED EDGES	ENTRAMBI I LATI CORTI BOTH SHORT SIDES	DX/SX RIBALTABILE R/L REVERSIBLE
Rovere Biondo	R4UA	R5X1	R56U	R56X	R9HQ	R5CT	R5CW	R5CZ
Rovere Scuro	R4UC	R56S	R56V	R56Y	R9HR	R5CU	R5CX	R5DA
Rovere Fumo	R4UD	R56T	R56W	R56Z	R9HS	R5CV	R5CY	R5DC
	COPRI MURETTO COPING TILE 40x120	COPRI MURETTO COPING TILE 40x120	ELEMENTO ELLE L-EDGING TILE 15x120x4	BORDO U U-EDGING TILE 15x60x15	CORDOLO L L-KERB TILE 15x60x20	CANALINA GUTTER TILE 15x60x8	GRIGLIA GRID TILE 15x60	
LAVORAZIONE ROMPIGOCCIA NON-DRIP EDGE	SU 2 LATI LUNGHI ON THE 2 LONG SIDES	SU 3 LATI ON 3 SIDES						
Rovere Biondo	R5DR	R5DU	R4TX	R5DG	R5DK	R5DD	R5DN	
Rovere Scuro	R5DS	R5DV	R4TY	R5DH	R5DL	R5DE	R5DP	
Rovere Fumo	R5DT	R5DW	R4TZ	R5DJ	R5DM	R5DF	R5DQ	

CARATTERISTICHE / CHARACTERISTICS / EIGENSCHAFTEN / CARACTERISTIQUES / DATOS / ХАРАКТЕРИСТИКИ

	R11	PENDULUM classe 3 ptv > 36	D-COF > 0,60	BCR $\mu > 0,40$
	B			
	$\leq 175 \text{ mm}^2$			

CERTIFICAZIONI / CERTIFICATIONS / ZERTIFIZIERUNGEN / CERTIFICATIONS / CERTIFICACIONES / СЕРТИФИКАЦИИ



&gt; p. 530

IMBALLI / PACKAGING / VERPACKUNGEN / EMBALLAGES / EMBALAJES / УПАКОВКИ

	scatole / box / karton / boîte / caja / кофок			pallet / pallet / palette / palette / pallet / поддон			
		M <sup>2</sup>	KG		M <sup>2</sup>	KG	mm
40x120	1	0,48	22,10	48	23,04	1060,50	20
40x120	SC	1	0,48	-	-	-	-

XT20

# Woodtale XT20



R51V Betulla Rettificato 40x120 - 15<sup>3/4</sup>"x47<sup>1/4</sup>"



## Woodtale XT20

gres fine porcellanato colorato in massa - rettificato monocalibro / colorbody fine porcelain stoneware - rectified monocaliber / durchgefärbtes feinsteinzeug - rektifiziert, in einem werkmaß / grès cérame fin coloré dans la masse - rectifié monocalibre / gres porcelánico fino coloreado en toda la masa - rectificado monocalibre / гомогенный мелкозернистый керамогранит - ректифицированный монокалиберный

gruppo Bia UNI EN 14411\_G

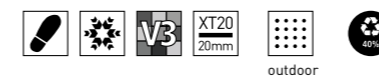

outdoor



40x120 cm  
15<sup>3/4</sup>"x47<sup>1/4</sup>"  
± 20 mm

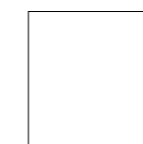

60x60 cm  
23<sup>5/8</sup>"x23<sup>5/8</sup>"  
± 20 mm

WOOD EFFECT  
Woodtale > p.296

## Woodtale XT20

40x120 - 15<sup>3/4</sup>" x 47<sup>1/4</sup>" 60x60 - 23<sup>5/8</sup>" x 23<sup>5/8</sup>"

## Betulla

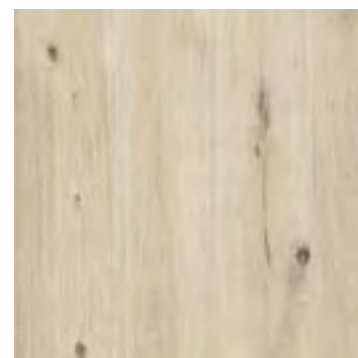

**R51V** 40x120 Rett  
**R4XF** 60x60 Rett

## Miele

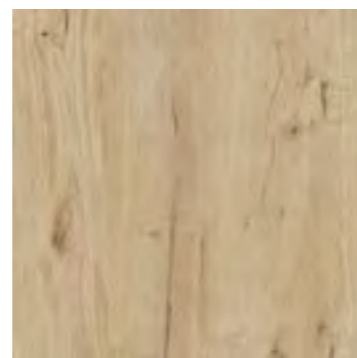

**R51W** 40x120 Rett  
**R4XG** 60x60 Rett

## Nocciola

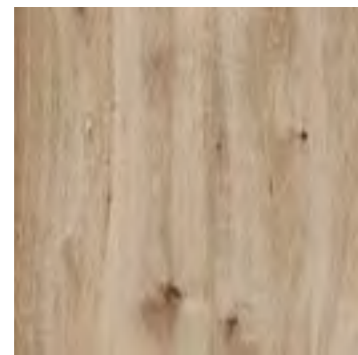

**R51X** 40x120 Rett  
**R4XH** 60x60 Rett

## Noce

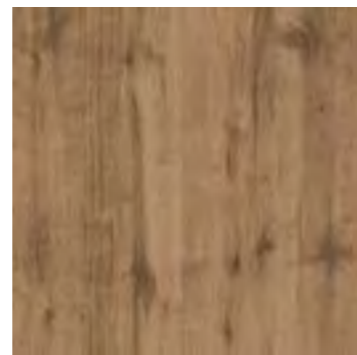

**R51Y** 40x120 Rett  
**R4XJ** 60x60 Rett

## TECH INFO

VARIAZIONI CROMATICHE / COLOUR VARIATIONS / FARBVARIATIONEN / VARIATIONS CHROMATIQUES / VARIACIONES CROMÁTICAS / ВАРИАНТЫ ОТТЕНКА



V3

Significativa variazione di aspetto superficiale, grafica e colore da piastrella a piastrella e all'interno della stessa piastrella. Si consiglia di visionare la gamma cromatica prima della selezione del materiale / Significant variation in texture, pattern and colour from tile to tile within the same production run. The colour range should be viewed before selecting the material / Bedeutende Variation in Aussehen, Struktur und Farbe von Fliese zu Fliese und in ein und derselben Fliese. Es wird empfohlen, das Farbsortiment vor der Auswahl des Materials zu prüfen / Variation significative au niveau de l'aspect, de la fantaisie et de la couleur entre les carreaux et au sein d'un même carreau. Il est recommandé de consulter la gamme des couleurs avant de sélectionner le matériel / Variación considerable en el aspecto superficial, los motivos y el color entre un azulejo y otro y dentro del propio azulejo. Es aconsejable visualizar la gama cromática antes de seleccionar el material / Значительные отличия вида поверхности, графики и цвета у разных плиток и на одной и той же плитке. Перед отбором материала рекомендуется посмотреть цветовую гамму

DESTINAZIONE D'USO / INTENDED USE / ANWENDUNGSBEREICH / CHAMP D'APPLICATION / USO PREVISTO / НАЗНАЧЕНИЕ

## H (Outdoor)

Materiali consigliati per sollecitazioni all'abrasione relativamente forti in ambienti anche non protetti da agenti graffianti / Materials recommended for relatively heavy abrasion levels, also in premises not protected against abrasive substances / Materials recommended for relatively heavy abrasion levels, also in premises not protected against abrasive substances / Empfohlen für starke Abriebbeanspruchungen in Bereichen auch ohne Kratzschutzbehandlung / Matériaux recommandés pour des locaux soumis à des fortes contraintes d'abrasion, même non protégés contre les agents abrasifs / Materiales recomendados para soportar esfuerzos de abrasión relativamente intensos incluso en espacios no protegidos frente a agentes abrasivos / Материалы рекомендованы для относительно сильного абразивного воздействия, в том числе в помещениях, не защищенных от царапающих элементов

PEZZI SPECIALI / TRIMS / SPEZIALTEILE / PIÈCES SPÉCIALES / PIEZAS ESPECIALES / СПЕЦИАЛЬНЫЕ ИЗДЕЛИЯ

Tutti i pezzi speciali sono su richiesta e sono coordinabili ai fondi rettificati. Gli imballi vengono calcolati sulla base del quantitativo ordinato / All special pieces are supplied to order and can be matched with the rectified plain tiles. Packaging is calculated on the basis of the quantity ordered / Alle Formteile sind auf Anfrage erhältlich und mit den rektifizierten Grundfliesen kombinierbar. Die Verpackung wird auf der Grundlage der Bestellmenge berechnet / Toutes les pièces spéciales sont fabriquées sur demande et coordonnables aux fonds rectifiés. Les emballages sont calculés en fonction de la quantité commandée / Todas las piezas especiales se entregan bajo pedido y se pueden coordinar con los fondos rectificadas. Los embalajes se calculan según las cantidades encargadas en los pedidos / Все специальные изделия производятся на заказ и сочетаются с обрезной фоновой плиткой. Упаковки рассчитываются на основе заказанного количества

Gradone / Step tile, Elemento Elle / L-edging tile, Bordo U / U-edging tile, Cordolo L / L-kerb tile, Canalina / Gutter tile

Assemblato / Two-piece L-tile / Randstein zweiteilig / Assemblé / Montado / Собранный

CONSIGLI DI POSA / INSTALLATION ADVICE / HINWEISE ZUR VERLEGUNG / CONSEILS DE POSE / SUGERENCIAS PARA LA COLOCACIÓN / РЕКОМЕНДАЦИИ ПО УКЛАДКЕ

Per le pavimentazioni esterne non protette, Ragno consiglia di creare una pendenza  $\geq 1,5\%$  sulla superficie calpestabile allo scopo di limitare il formarsi di ristagni d'acqua localizzati. Nel caso in cui questi ristagni permangano sulla superficie delle piastrelle nonostante una posa a regola d'arte, è necessario intervenire meccanicamente con l'utilizzo di scope o aspira-liquidi / For unprotected outdoor pavings, Ragno recommends the creation of a gradient of  $\geq 1.5\%$  on the finished surface, to prevent the formation of patches of standing water. In the event that standing water persists on the surface of the tiles in spite of correct installation, it must be removed mechanically with the aid of brooms or wet-and-dry vacuum cleaners / Zur Unterbindung von punktueller Stauwasserbildung bei Belägen in ungeschützten Außenbereichen, empfiehlt die Ragno die Ausbildung eines Gefälles  $\geq 1,5\%$  auf der Trittlfläche. Sollte trotz fachgerechter Verlegung Stauwasser auf der Fliesenoberfläche zurückbleiben, ist dessen mechanische Entfernung mit Hilfe eines Besens oder Nasssaugers erforderlich / Pour des sols extérieurs non protégés, Ragno conseille de créer une inclinaison  $\geq 1,5\%$  sur la surface de piétinement en vue de limiter la stagnation localisée de l'eau. Si, malgré une pose dans les règles de l'art, cette stagnation devait persister à la surface des carreaux, une intervention mécanique, au moyen de balais et d'aspirateurs de liquides, est alors nécessaire / En el caso de pavimentaciones exteriores no protegidas, Ragno recomienda crear una pendiente  $\geq 1,5\%$  en la superficie transitable para limitar la formación de depósitos localizados de agua estancada. En caso de que estos depósitos de agua permanezcan en la superficie del azulejo, aun cuando la colocación se haya realizado correctamente, será necesario intervenir mecánicamente empleando un cepillo o un aspirador de líquidos / Для наружных незащищенных полов Ragno рекомендует создавать уклон  $\geq 1,5\%$  на пешеходной поверхности для снижения образования локальных застоев воды. В случае, если застои воды образуются на плитке несмотря на правильную укладку, необходимо прибегать к использованию механических средств, таких как щетки или же аппараты для сбора жидкостей

CARATTERISTICHE / CHARACTERISTICS / EIGENSCHAFTEN / CARACTERISTIQUES / DATOS / ХАРАКТЕРИСТИКИ

	<b>R11</b>	<b>PENDULUM</b> classe 3 ptv > 36	<b>D-COF</b> > 0,60	<b>BCR</b> $\mu > 0,40$
	<b>B</b>			
				$\leq 175 \text{ mm}^3$

CERTIFICAZIONI / CERTIFICATIONS / ZERTIFIZIERUNGEN / CERTIFICACIONES / СЕРТИФИКАЦИИ



&gt; p. 530

IMBALLI / PACKAGING / VERPACKUNGEN / EMBALLAGES / EMBALAJES / УПАКОВКИ

	scatole / box / karton / boîte / caja / короб				pallet / pallet / palette / palette / pallet / поддон			
		M <sup>2</sup>	KG		M <sup>2</sup>	KG	± mm	
40x120	1	0,48	22,10	48	23,04	1060,50	20	
60x60	2	0,72	34,26	32	23,04	1096,15	20	
15x60x4	E.ELLE	2	0,18	5,61	-	-	-	

XT20



# Woodmania XT20



## Woodmania XT20

gres fine porcellanato colorato in massa - rettificato monocalibro / colorbody fine porcelain stoneware - rectified monocaliber / durchgefärbtes feinsteinzeug - rektifiziert, in einem werkmaß / grès cérame fin coloré dans la masse - rectifié monocalibre / gres porcelánico fino coloreado en toda la masa - rectificado monocalibre / гомогенный мелкозернистый керамогранит - ректифицированный монокалиберный

gruppo Bia UNI EN 14411\_G

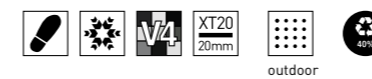

outdoor



40x120 cm  
15<sup>3/4</sup>" x 47<sup>1/4</sup>"  
± 20 mm

R5TR Honey Rettificato 40x120 - 15<sup>3/4</sup>"x47<sup>1/4</sup>"

WOOD EFFECT  
Woodmania > p.302

# Woodmania XT20

40x120 - 15<sup>3/4</sup> x 47<sup>1/4</sup>"

HOME

## Honey



R5TR 40x120 Rett

## Caramel



R5TS 40x120 Rett

## Musk

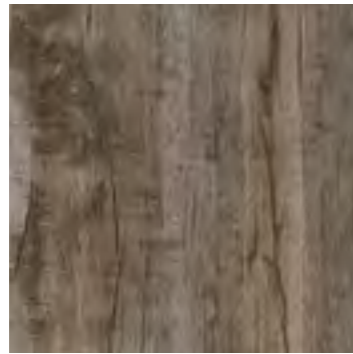

R5TT 40x120 Rett

## TECH INFO

VARIAZIONI CROMATICHE / COLOUR VARIATIONS / FARBVARIATIONEN / VARIATIONS CHROMATIQUES / VARIACIONES CROMÁTICAS / ВАРИАНТЫ ОТТЕНКА



Variazioni irregolari da piastrella a piastrella. Una piastrella può differire totalmente nell'aspetto superficiale e colore da un'altra. Si consiglia di visionare la gamma cromatica prima della selezione del materiale / Random differences from tile to tile. One tile may have totally different texture and colour from another. The colour range should be viewed before selecting the material / Wesentliche Variationen von Fliese zu Fliese. Eine Fliese kann sich in Aussehen und Farbe komplett von einer anderen unterscheiden. Es wird empfohlen, das Farbsortiment vor der Auswahl des Materials zu prüfen / Variations irrégulières entre les carreaux. L'aspect et la couleur peuvent être complètement différents d'un carreau à l'autre. Il est recommandé de consulter la gamme des couleurs avant de sélectionner le matériel / Variaciones irregulares entre un azulejo y otro. Un azulejo puede ser completamente diferente de otro en el aspecto superficial y el color. Es aconsejable visualizar la gama cromática antes de seleccionar el material / Неоднородные изменения на разных плитках. Каждая плитка может полностью отличаться по виду поверхности и цвету от другой. Перед отбором материала рекомендуется посмотреть цветовую гамму

PEZZI SPECIALI / TRIMS / SPEZIALTEILE / PIÈCES SPÉCIALES / PIEZAS ESPECIALES / СПЕЦИАЛЬНЫЕ ИЗДЕЛИЯ

Tutti i pezzi speciali sono su richiesta e sono coordinabili ai fondi rettificati. Gli imballi vengono calcolati sulla base del quantitativo ordinato / All special pieces are supplied to order and can be matched with the rectified plain tiles. Packaging is calculated on the basis of the quantity ordered / Alle Formteile sind auf Anfrage erhältlich und mit den rektifizierten Grundfliesen kombinierbar. Die Verpackung wird auf der Grundlage der Bestellmenge berechnet / Toutes les pièces spéciales sont fabriquées sur demande et coordonnables aux fonds rectifiés. Les emballages sont calculés en fonction de la quantité commandée / Todas las piezas especiales se entregan bajo pedido y se pueden coordinar con los fondos rectificados. Los embalajes se calculan según las cantidades encargadas en los pedidos / Все специальные изделия производятся на заказ и сочетаются с обрезной фоновой плиткой. Упаковки рассчитываются на основе заказанного количества

Gradone / Step tile, Elemento Elle / L-edging tile, Bordo U / U-edging tile, Cordolo L / L-kerb tile, Canalina / Gutter tile

Assemblato / Two-piece L-tile / Randstein zweiteilig / Assemblé / Montado / Собранный

CONSIGLI DI POSA / INSTALLATION ADVICE / HINWEISE ZUR VERLEGUNG / CONSEILS DE POSE / SUGERENCIAS PARA LA COLOCACIÓN / РЕКОМЕНДАЦИИ ПО УКЛАДКЕ

Per le pavimentazioni esterne non protette, Ragno consiglia di creare una pendenza  $\geq 1,5\%$  sulla superficie calpestabile allo scopo di limitare il formarsi di ristagni d'acqua localizzati. Nel caso in cui questi ristagni permangano sulla superficie delle piastrelle nonostante una posa a regola d'arte, è necessario intervenire meccanicamente con l'utilizzo di scope o aspira-liquidi / For unprotected outdoor pavings, Ragno recommends the creation of a gradient of  $\geq 1.5\%$  on the finished surface, to prevent the formation of patches of standing water. In the event that standing water persists on the surface of the tiles in spite of correct installation, it must be removed mechanically with the aid of brooms or wet-and-dry vacuum cleaners / Zur Unterbindung von punktueller Stauwasserbildung bei Belägen in ungeschützten Außenbereichen, empfiehlt die Ragno die Ausbildung eines Gefälles  $\geq 1,5\%$  auf der Trittlfläche. Sollte trotz fachgerechter Verlegung Stauwasser auf der Fliesenoberfläche zurückbleiben, ist dessen mechanische Entfernung mit Hilfe eines Besens oder Nasssaugers erforderlich / Pour des sols extérieurs non protégés, Ragno conseille de créer une inclinaison  $\geq 1,5\%$  sur la surface de piétinement en vue de limiter la stagnation localisée de l'eau. Si, malgré une pose dans les règles de l'art, cette stagnation devait persister à la surface des carreaux, une intervention mécanique, au moyen de balais et d'aspirateurs de liquides, est alors nécessaire / En el caso de pavimentaciones exteriores no protegidas, Ragno recomienda crear una pendiente  $\geq 1,5\%$  en la superficie transitabile para limitar la formación de depósitos localizados de agua estancada. En caso de que estos depósitos de agua permanezcan en la superficie del azulejo, aun cuando la colocación se haya realizado correctamente, será necesario intervenir mecánicamente empleando un cepillo o un aspirador de líquidos / Для наружных незащищенных полов Ragno рекомендует создавать уклон  $\geq 1,5\%$  на пешеходной поверхности для снижения образования локальных застоев воды. В случае, если застои воды образуются на плитке несмотря на правильную укладку, необходимо прибегать к использованию механических средств, таких как щетки или же аппараты для сбора жидкостей

DESTINAZIONE D'USO / INTENDED USE / ANWENDUNGSBEREICH / CHAMP D'APPLICATION / USO PREVISTO / НАЗНАЧЕНИЕ

G (Caramel, Musk: Outdoor)

Materiali consigliati per locali sottoposti a sollecitazioni all'abrasione medio pesanti come: case individuali, commerciale leggero / Materials recommended for premises with medium-heavy abrasion levels, such as: detached homes, light-traffic commercial premises / Empfohlen für Räume mit mittelschwerer Abriebbeanspruchung wie: Einfamilienhäuser, leicht beanspruchte Gewerbebereiche / Matériaux recommandés pour des locaux soumis à des contraintes d'abrasion moyennes et fortes comme: maisons particulières, espaces commerciaux soumis à un trafic léger, etc / Materiales recomendados para locales sometidos a esfuerzos de abrasión medio-pesados, como casas unifamiliares y locales comerciales de tráfico ligero / Материалы рекомендованы для использования в частных домах и коммерческих помещениях, подверженных средне-сильному абразивному воздействию

H (Honey: Outdoor)

Materiali consigliati per sollecitazioni all'abrasione relativamente forti in ambienti anche non protetti da agenti graffianti / Materials recommended for relatively heavy abrasion levels, also in premises not protected against abrasive substances / Materials recommended for relatively heavy abrasion levels, also in premises not protected against abrasive substances / Empfohlen für starke Abriebbeanspruchungen in Bereichen auch ohne Kratzschutzbehandlung / Matériaux recommandés pour des locaux soumis à des fortes contraintes d'abrasion, même non protégés contre les agents abrasifs / Materiales recomendados para soportar esfuerzos de abrasión relativamente intensos incluso en espacios no protegidos frente a agentes abrasivos / Материалы рекомендованы для относительно сильного абразивного воздействия, в том числе в помещениях, не защищенных от царапающих элементов

CARATTERISTICHE / CHARACTERISTICS / EIGENSCHAFTEN / CARACTERÍSTICAS / DATOS / ХАРАКТЕРИСТИКИ

	R11	PENDULUM classe 3 p <sub>tv</sub> > 36	D-COF > 0,60	BCR $\mu > 0,40$
	B			
		$\leq 175 \text{ mm}^2$		

CERTIFICAZIONI / CERTIFICATIONS / ZERTIFIZIERUNGEN / CERTIFICACIONES / CERTIFICACIONES / СЕРТИФИКАЦИИ



IMBALLI / PACKAGING / VERPACKUNGEN / EMBALLAGES / EMBALAJES / УПАКОВКИ

	scatole / box / karton / boîte / caja / коробк			pallet / pallet / palette / palette / pallet / поддон		
		M <sup>2</sup>	KG		M <sup>2</sup>	KG
40x120	1	0,48	22,99	48	23,04	1103,26
						20

XT20



# Stratford XT20



STRATFORD XT20 | XT20

STRATFORD XT20 | XT20

R96T Beige Rettificato 60x120 - 23<sup>5/8</sup> x 47<sup>1/4</sup>"



## Stratford XT20

gres fine porcellanato colorato in massa - rettificato monocalibro / colorbody fine porcelain stoneware - rectified monocaliber / durchgefärbtes feinsteinzeug - rektifiziert, in einem werkmaß / grès cérame fin coloré dans la masse - rectifié monocalibre / gres porcelánico fino coloreado en toda la masa - rectificado monocalibre / гомогенный мелкозернистый керамогранит - ректифицированный монокалиберный

gruppo Bia UNI EN 14411\_G



outdoor



60x120 cm  
23<sup>5/8</sup> x 47<sup>1/4</sup>"  
± 20 mm

CONCRETE EFFECT  
Stratford > p.184

# Stratford XT20

60x120 - 23<sup>5/8</sup> x 47<sup>1/4</sup>"



White



R96V 60x120 Rett

Clay



R96U 60x120 Rett

Grey



R96W 60x120 Rett

Beige



R96T 60x120 Rett

Dark Grey



R96X 60x120 Rett

STRATFORD XT20 | XT20

STRATFORD XT20 | XT20

	 GRADONE STEP TILE 40x120	 GRADONE STEP TILE 40x120	 GRADONE STEP TILE 40x120	 GRADONE STEP TILE 40x120	 GRADONE BORDO TORO NON SMALTATO UNGLAZED BULLNOSE STEP 60x120	 ALZATA RISER TILE 20x120	 ALZATA RISER TILE 20x120	 ALZATA RISER TILE 20x120
LAVORAZIONE LATI TAGLIO + ASSEMBLAGGIO EDGES PRODUCED BY CUTTING + ASSEMBLY	SOLO SU LATO LUNGO ON LONG SIDE ONLY	LATO LUNGO + SX LONG SIDE + L	LATO LUNGO + DX LONG SIDE + R	LATO LUNGO + DX + SX LONG SIDE + R + L	SOLO SU LATO LUNGO ON LONG SIDE ONLY	NESSUN LATO LAVORATO NO SHAPED EDGES	ENTRAMBI I LATI CORTI BOTH SHORT SIDES	DX/SX RIBALTABILE R/L REVERSIBLE
White	R98D	R98K	R97W	R97N	R96D	R99E	R98X	R98R
Grey	R98H	R98N	R97Z	R97U	R96G	R99H	R99A	R98U
Dark Grey	R98G	R98P	R98A	R97T	R96H	R99J	R99C	R98V
Clay	R98E	R98L	R97X	R97Q	R96E	R99F	R98Y	R98S
Beige	R98F	R98M	R97Y	R97S	R96F	R99G	R98Z	R98T
	 COPRI MURETTO COPING TILE 40x120	 COPRI MURETTO COPING TILE 40x120	 ELEMENTO ELLE L-EDGING TILE 15x120x4	 BORDO U U-EDGING TILE 15x60x15	 CORDOLO L L-KERB TILE 15x60x20	 CANALINA GUTTER TILE 15x60x8	 GRIGLIA GRID TILE 15x60	
LAVORAZIONE ROMPIGOCCIA NON-DRIP EDGE	SU 2 LATI LUNGH ON THE 2 LONG SIDES	SU 3 LATI ON 3 SIDES						
White	R99L	R99S	R97J	R9AG	R99Z	R9AN	R9AU	
Grey	R99P	R99U	R97K	R9AK	R9AD	R9AR	R9AX	
Dark Grey	R99Q	R99V	R97L	R9AL	R9AE	R9AS	R9AY	
Clay	R99M	R99T	R97H	R9AH	R9AA	R9AP	R9AV	
Beige	R99N	R99X	R97G	R9AJ	R9AC	R9AQ	R9AW	

# Stratford XT20



STRATFORD XT20 | XT20

STRATFORD XT20 | XT20

## TECH INFO

VARIAZIONI CROMATICHE / COLOUR VARIATIONS / FARBVARIATIONEN / VARIATIONS CHROMATIQUES / VARIACIONES CROMÁTICAS / ВАРИАНТЫ ОТТЕНКА



Apprezzabili differenze nell'aspetto di superficie e grafica all'interno della stessa produzione / Clearly distinguishable differences in texture and pattern within the same production run / Auffällige Unterschiede in Aussehen und Struktur innerhalb der gleichen Produktionscharge / Différences visibles au niveau de l'aspect et de la fantaisie entre les carreaux du même lot de production / Diferencias visibles en el aspecto de la superficie y los motivos dentro de un mismo lote de producción / заметные отличия вида поверхности и графики в одной и той же партии

DESTINAZIONE D'USO / INTENDED USE / ANWENDUNGSBEREICH / CHAMP D'APPLICATION / USO PREVISTO / НАЗНАЧЕНИЕ

### H (Outdoor)

Materiali consigliati per sollecitazioni all'abrasione relativamente forti in ambienti anche non protetti da agenti graffianti / Materials recommended for relatively heavy abrasion levels, also in premises not protected against abrasive substances / Materials recommended for relatively heavy abrasion levels, also in premises not protected against abrasive substances / Empfohlen für starke Abriebbeanspruchungen in Bereichen auch ohne Kratzschutzbehandlung / Matériaux recommandés pour des locaux soumis à des fortes contraintes d'abrasion, même non protégés contre les agents abrasifs / Materiales recomendados para soportar esfuerzos de abrasión relativamente intensos incluso en espacios no protegidos frente a agentes abrasivos / Материалы рекомендованы для относительно сильного абразивного воздействия, в том числе в помещениях, не защищенных от царапающих элементов

PEZZI SPECIALI / TRIMS / SPEZIALTEILE / PIÈCES SPÉCIALES / PIEZAS ESPECIALES / СПЕЦИАЛЬНЫЕ ИЗДЕЛИЯ

Tutti i pezzi speciali sono su richiesta e sono coordinabili ai fondi rettificati. Gli imballi vengono calcolati sulla base del quantitativo ordinato / All special pieces are supplied to order and can be matched with the rectified plain tiles. Packaging is calculated on the basis of the quantity ordered / Alle Formteile sind auf Anfrage erhältlich und mit den rektifizierten Grundfliesen kombinierbar. Die Verpackung wird auf der Grundlage der Bestellmenge berechnet / Toutes les pièces spéciales sont fabriquées sur demande et coordonnables aux fonds rectifiés. Les emballages sont calculés en fonction de la quantité commandée / Todas las piezas especiales se entregan bajo pedido y se pueden coordinar con los fondos rectificadas. Los embalajes se calculan según las cantidades encargadas en los pedidos / Все специальные изделия производятся на заказ и сочетаются с обрезной фоновой плиткой. Упаковки рассчитываются на основе заказанного количества

Gradone / Step tile, Elemento Elle / L-edging tile, Bordo U / U-edging tile, Cordolo L / L-kerb tile, Canalina / Gutter tile

Assemblato / Two-piece l-tile / Randstein zweiteilig / Assemblé / Montado / Собранный

CONSIGLI DI POSA / INSTALLATION ADVICE / HINWEISE ZUR VERLEGUNG / CONSEILS DE POSE / SUGERENCIAS PARA LA COLOCACIÓN / РЕКОМЕНДАЦИИ ПО УКЛАДКЕ

Per le pavimentazioni esterne non protette, Ragno consiglia di creare una pendenza  $\geq 1,5\%$  sulla superficie calpestabile allo scopo di limitare il formarsi di ristagni d'acqua localizzati. Nel caso in cui questi ristagni permangano sulla superficie delle piastrelle nonostante una posa a regola d'arte, è necessario intervenire meccanicamente con l'utilizzo di scope o aspira-liquidi / For unprotected outdoor pavings, Ragno recommends the creation of a gradient of  $\geq 1.5\%$  on the finished surface, to prevent the formation of patches of standing water. In the event that standing water persists on the surface of the tiles in spite of correct installation, it must be removed mechanically with the aid of brooms or wet-and-dry vacuum cleaners / Zur Unterbindung von punktueller Stauwasserbildung bei Belägen in ungeschützten Außenbereichen, empfiehlt die Ragno die Ausbildung eines Gefälles  $\geq 1,5\%$  auf der Trittlfläche. Sollte trotz fachgerechter Verlegung Stauwasser auf der Fliesenoberfläche zurückbleiben, ist dessen mechanische Entfernung mit Hilfe eines Besens oder Nasssaugers erforderlich / Pour des sols extérieurs non protégés, Ragno conseille de créer une inclinaison  $\geq 1,5\%$  sur la surface de piétinement en vue de limiter la stagnation localisée de l'eau. Si, malgré une pose dans les règles de l'art, cette stagnation devait persister à la surface des carreaux, une intervention mécanique, au moyen de balais et d'aspirateurs de liquides, est alors nécessaire / En el caso de pavimentaciones exteriores no protegidas, Ragno recomienda crear una pendiente  $\geq 1,5\%$  en la superficie transitable para limitar la formación de depósitos localizados de agua estancada. En caso de que estos depósitos de agua permanezcan en la superficie del azulejo, aun cuando la colocación se haya realizado correctamente, será necesario intervenir mecánicamente empleando un cepillo o un aspirador de líquidos / Для наружных незащищенных полов Ragno рекомендует создавать уклон  $\geq 1,5\%$  на пешеходной поверхности для снижения образования локальных застоев воды. В случае, если застои воды образуются на плитке несмотря на правильную укладку, необходимо прибегать к использованию механических средств, таких как щетки или же аппараты для сбора жидкостей

TECNOLOGIE / TECHNOLOGIES / TECHNOLOGIEN / TECHNOLOGIES / TECNOLOGÍAS / ТЕХНОЛОГИИ

### StepWise

Le piastrelle realizzate con questa nuova tecnologia sono caratterizzate da un'elevata resistenza allo scivolamento e da una superficie morbida al tatto e facile da pulire, data l'assenza di ruvidità superficiale / The tiles produced using this new technology have a high degree of slip resistance and a surface which is soft to the touch and easy to clean, since it has no superficial roughness / Les carreaux utilisant cette nouvelle technologie de production se distinguent par une très grande résistance à la glissance et par une surface douce au toucher et facile à nettoyer puisqu'elle ne présente aucune rugosité / Mit dieser neuen Technologie hergestellte Fliesen zeichnen sich durch eine hohe Rutschhemmung, eine weiche Haptik und eine einfache Reinigung aufgrund der fehlenden Oberflächenrauheit aus / Los azulejos fabricados aplicando esta nueva tecnología se caracterizan por su elevada resistencia al deslizamiento y por presentar una superficie suave al tacto y fácil de limpiar, dada la nula aspereza de su superficie / Произведенная по этой новой технологии плитка обладает высокой стойкостью к скольжению и мягкой на ощупь, легко очищающейся поверхностью, что обеспечивается отсутствием шероховатости на поверхности

CARATTERISTICHE / CHARACTERISTICS / EIGENSCHAFTEN / CARACTERISTIQUES / DATOS / ХАРАКТЕРИСТИКИ

	R11	PENDULUM classe 3 ptv > 36	D-COF > 0,60	BCR $\mu > 0,40$
	C			
		$\leq 175 \text{ mm}^2$		



CERTIFICAZIONI / CERTIFICATIONS / ZERTIFIZIERUNGEN / CERTIFICACIONES / СЕРТИФИКАЦИИ

IMBALLI / PACKAGING / VERPACKUNGEN / EMBALLAGES / EMBALAJES / УПАКОВКИ

	scatole / box / karton / boîte / caja / коробк			pallet / pallet / palette / palette / pallet / поддон			
	□	M²	KG	□	M²	KG	± mm
60x120	1	0,72	32,00	36	25,92	1152,00	20

R96W Grey Rettificato 60x120 - 23<sup>5/8</sup>"x47<sup>1/4</sup>"



XT20



# Patina XT20



## Patina XT20

gres fine porcellanato colorato in massa - rettificato monocalibro / colorbody fine porcelain stoneware - rectified monocaliber / durchgefärbtes feinsteinzeug - rektifiziert, in einem werkmaß / grès cérame fin coloré dans la masse - rectifié monocalibre / gres porcelánico fino coloreado en toda la masa - rectificado monocalibre / гомогенный мелкозернистый керамогранит - ректифицированный монокалиберный

gruppo Bia UNI EN 14411\_G



outdoor



80x80 cm  
31 1/2" x 31 1/2"  
± 20 mm

RAWQ Asfalto Rettificato 80x80 - 31 1/2" x 31 1/2" - RAWX Asfalto Elemento Elle 15x80x4 - 5 7/8" x 31 1/2" x 1 9/16"

CONCRETE EFFECT  
Patina > p.206

## Patina XT20

80x80 - 31<sup>1/2</sup> x 31<sup>1/2</sup>

## Crema

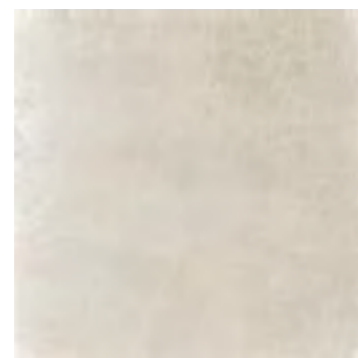

RAWN 80x80 Rett

## Cognac



RAWP 80x80 Rett

## Asfalto



RAWQ 80x80 Rett

## Petrolio



RAWR 80x80 Rett

## TECH INFO

VARIAZIONI CROMATICHE / COLOUR VARIATIONS / FARBVARIATIONEN / VARIATIONS CHROMATIQUES / VARIACIONES CROMÁTICAS / ВАРИАНТЫ ОТТЕНКА



Apprezzabili differenze nell'aspetto di superficie e grafica all'interno della stessa produzione / Clearly distinguishable differences in texture and pattern within the same production run / Auffällige Unterschiede in Aussehen und Struktur innerhalb der gleichen Produktionscharge / Différences visibles au niveau de l'aspect et de la fantaisie entre les carreaux du même lot de production / Diferencias visibles en el aspecto de la superficie y los motivos dentro de un mismo lote de producción / заметные отличия вида поверхности и графики в одной и той же партии

DESTINAZIONE D'USO / INTENDED USE / ANWENDUNGSBEREICH / CHAMP D'APPLICATION / USO PREVISTO / НАЗНАЧЕНИЕ

## H [Outdoor]

Materiali consigliati per sollecitazioni all'abrasione relativamente forti in ambienti anche non protetti da agenti graffianti / Materials recommended for relatively heavy abrasion levels, also in premises not protected against abrasive substances / Materials recommended for relatively heavy abrasion levels, also in premises not protected against abrasive substances / Empfohlen für starke Abriebbeanspruchungen in Bereichen auch ohne Kratzschutzbehandlung / Matériaux recommandés pour des locaux soumis à des fortes contraintes d'abrasion, même non protégés contre les agents abrasifs / Materiales recomendados para soportar esfuerzos de abrasión relativamente intensos incluso en espacios no protegidos frente a agentes abrasivos / Материалы рекомендованы для относительно сильного абразивного воздействия, в том числе в помещениях, не защищенных от царапающих элементов

PEZZI SPECIALI / TRIMS / SPEZIALTEILE / PIÈCES SPÉCIALES / PIEZAS ESPECIALES / СПЕЦИАЛЬНЫЕ ИЗДЕЛИЯ

Tutti i pezzi speciali sono su richiesta e sono coordinabili ai fondi rettificati. Gli imballi vengono calcolati sulla base del quantitativo ordinato / All special pieces are supplied to order and can be matched with the rectified plain tiles. Packaging is calculated on the basis of the quantity ordered / Alle Formteile sind auf Anfrage erhältlich und mit den rektifizierten Grundfliesen kombinierbar. Die Verpackung wird auf der Grundlage der Bestellmenge berechnet / Toutes les pièces spéciales sont fabriquées sur demande et coordonnables aux fonds rectifiés. Les emballages sont calculés en fonction de la quantité commandée / Todas las piezas especiales se entregan bajo pedido y se pueden coordinar con los fondos rectificadas. Los embalajes se calculan según las cantidades encargadas en los pedidos / Все специальные изделия производятся на заказ и сочетаются с обрезной фоновой плиткой. Упаковки рассчитываются на основе заказанного количества

Gradone / Step tile, Elemento Elle / L-edging tile, Bordo U / U-edging tile, Cordolo L / L-kerb tile, Canalina / Gutter tile

Assemblato / Two-piece l-tile / Randstein zweiteilig / Assemblé / Montado / Собранный

	GRADONE STEP TILE 40x80	GRADONE STEP TILE 40x80	GRADONE STEP TILE 40x80	GRADONE STEP TILE 40x80	GRADONE BORDO TORO NON SMALTATO UNGLAZED BULLNOSE STEP 40x80	ALZATA RISER TILE 20x80	ALZATA RISER TILE 20x80	ALZATA RISER TILE 20x80
LAVORAZIONE LATI TABLIO + ASSEMBLAGGIO EDGES PRODUCED BY CUTTING + ASSEMBLY	SOLO SU LATO LUNGO ON LONG SIDE ONLY	LATO LUNGO + SX LONG SIDE + L	LATO LUNGO + DX LONG SIDE + R	LATO LUNGO + DX + SX LONG SIDE + R + L	SOLO SU LATO LUNGO ON LONG SIDE ONLY	NESSUN LATO LAVORATO NO SHAPED EDGES	ENTRAMBI I LATI CORTI BOTH SHORT SIDES	D/SX RIBALTABILE R/L REVERSIBLE
Crema	RAWZ	RAX3	RAX7	RAXC	R9G6	RAXG	RAXL	RAXQ
Cognac	RAXD	RAX4	RAX8	RAXD	R9G7	RAXH	RAXM	RAXR
Asfalto	RAX1	RAX5	RAX9	RAXE	R9G8	RAXJ	RAXN	RAXS
Petrolio	RAX2	RAX6	RAXA	RAXF	R9GA	RAXK	RAXP	RAXT
	COPRI MURETTO COPING TILE 40x80	COPRI MURETTO COPING TILE 40x80	ELEMENTO ELLE L-EDGING TILE 15x80x4	BORDO U U-EDGING TILE 15x80x15	CORDOLO L L-KERB TILE 15x80x20	CANALINA GUTTER TILE 15x80x8	GRIGLIA GRID TILE 15x80	
LAVORAZIONE ROMPIGOCCIA NON-DRIP EDGE	SU 2 LATI LUNGHINI ON THE 2 LONG SIDES	SU 3 LATI ON 3 SIDES						
Crema	RAYX	RAYU	RAYV	RAY6	RAY2	RAYF	RAYA	
Cognac	RAYZ	RAYV	RAYW	RAY7	RAY3	RAYG	RAYC	
Asfalto	RAY0	RAYW	RAYX	RAY8	RAY4	RAYH	RAYD	
Petrolio	RAY1	RAYX	RAYY	RAY9	RAY5	RAYJ	RAYE	

CARATTERISTICHE / CHARACTERISTICS / EIGENSCHAFTEN / CARACTERÍSTICAS / DATOS / ХАРАКТЕРИСТИКИ

R11	PENDULUM classe 3 p <sub>tv</sub> > 36	D-COF > 0,60	BCR μ > 0,40
B			
≤ 175 mm <sup>2</sup>			

CERTIFICAZIONI / CERTIFICATIONS / ZERTIFIZIERUNGEN / CERTIFICACIONES / CERTIFICACIONES / СЕРТИФИКАЦИИ



IMBALLI / PACKAGING / VERPACKUNGEN / EMBALLAGES / EMBALAJES / УПАКОВКИ

	scatole / box / karton / boîte / caja / коробк			pallet / pallet / palette / palette / pallet / поддон			
	□	M <sup>2</sup>	KG	□	M <sup>2</sup>	KG	± mm
80x80	1	0,64	30,50	45	28,80	1373,00	20

XT20

# Rewind XT20



R4HS Corda Rettificato 60x60 - 23<sup>5/8</sup>"x23<sup>5/8</sup>" - R5AV Corda Canalina 15x60x8 - 5<sup>7/8</sup>"x23<sup>5/8</sup>"x3<sup>1/8</sup>" -  
 R59M Corda Elemento Elle 15x60x4 - 5<sup>7/8</sup>"x23<sup>5/8</sup>"x1<sup>9/16</sup>"



## Rewind XT20

gres fine porcellanato colorato in massa - rettificato monocalibro / colorbody fine porcelain stoneware - rectified monocaliber / durchgefärbtes feinsteinzeug - rektifiziert, in einem werkmaß / grès cérame fin coloré dans la masse - rectifié monocalibre / gres porcelánico fino coloreado en toda la masa - rectificado monocalibre / гомогенный мелкозернистый керамогранит - ректифицированный монокалиберный

gruppo Bla UNI EN 14411\_G



outdoor

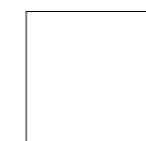

60x60 cm  
 23<sup>5/8</sup>"x23<sup>5/8</sup>"  
 ± 20 mm

CONCRETE EFFECT  
 Rewind > p.232

## Rewind XT20

60x60 - 23<sup>5/8</sup>" x 23<sup>5/8</sup>"

## Polvere



R4HP 60x60 Rett

## Peltro



R4HQ 60x60 Rett

## Corda



R4HS 60x60 Rett

## Argilla



R4HR 60x60 Rett

## TECH INFO

VARIAZIONI CROMATICHE / COLOUR VARIATIONS / FARBVARIATIONEN / VARIATIONS CHROMATIQUES / VARIACIONES CROMÁTICAS / ВАРИАНТЫ ОТТЕНКА



Apprezzabili differenze nell'aspetto di superficie e grafica all'interno della stessa produzione / Clearly distinguishable differences in texture and pattern within the same production run / Auffällige Unterschiede in Aussehen und Struktur innerhalb der gleichen Produktionscharge / Différences visibles au niveau de l'aspect et de la fantaisie entre les carreaux du même lot de production / Diferencias visibles en el aspecto de la superficie y los motivos dentro de un mismo lote de producción / заметные отличия вида поверхности и графики в одной и той же партии

DESTINAZIONE D'USO / INTENDED USE / ANWENDUNGSBEREICH / CHAMP D'APPLICATION / USO PREVISTO / НАЗНАЧЕНИЕ

## H [Outdoor]

Materiali consigliati per sollecitazioni all'abrasione relativamente forti in ambienti anche non protetti da agenti graffianti / Materials recommended for relatively heavy abrasion levels, also in premises not protected against abrasive substances / Materials recommended for relatively heavy abrasion levels, also in premises not protected against abrasive substances / Empfohlen für starke Abriebbeanspruchungen in Bereichen auch ohne Kratzschutzbehandlung / Matériaux recommandés pour des locaux soumis à des fortes contraintes d'abrasion, même non protégés contre les agents abrasifs / Materiales recomendados para soportar esfuerzos de abrasión relativamente intensos incluso en espacios no protegidos frente a agentes abrasivos / Материалы рекомендованы для относительно сильного абразивного воздействия, в том числе в помещениях, не защищенных от царапающих элементов

PEZZI SPECIALI / TRIMS / SPEZIALTEILE / PIÈCES SPÉCIALES / PIEZAS ESPECIALES / СПЕЦИАЛЬНЫЕ ИЗДЕЛИЯ

Tutti i pezzi speciali sono su richiesta e sono coordinabili ai fondi rettificati. Gli imballi vengono calcolati sulla base del quantitativo ordinato / All special pieces are supplied to order and can be matched with the rectified plain tiles. Packaging is calculated on the basis of the quantity ordered / Alle Formteile sind auf Anfrage erhältlich und mit den rektifizierten Grundfliesen kombinierbar. Die Verpackung wird auf der Grundlage der Bestellmenge berechnet / Toutes les pièces spéciales sont fabriquées sur demande et coordonnables aux fonds rectifiés. Les emballages sont calculés en fonction de la quantité commandée / Todas las piezas especiales se entregan bajo pedido y se pueden coordinar con los fondos rectificadas. Los embalajes se calculan según las cantidades encargadas en los pedidos / Все специальные изделия производятся на заказ и сочетаются с обрезной фоновой плиткой. Упаковки рассчитываются на основе заказанного количества

Gradone / Step tile, Elemento Elle / L-edging tile, Bordo U / U-edging tile, Cordolo L / L-kerb tile, Canalina / Gutter tile

Assemblato / Two-piece l-tile / Randstein zweiteilig / Assemblé / Montado / Собранная

CARATTERISTICHE / CHARACTERISTICS / EIGENSCHAFTEN / CARACTERÍSTICAS / DATOS / ХАРАКТЕРИСТИКИ

	R11	PENDULUM classe 3 ptv > 36	D-COF > 0,60
	B		
	≤ 175 mm <sup>2</sup>		

CERTIFICAZIONI / CERTIFICATIONS / ZERTIFIZIERUNGEN / CERTIFICACIONES / CERTIFICACIONES / СЕРТИФИКАЦИИ



IMBALLI / PACKAGING / VERPACKUNGEN / EMBALLAGES / EMBALAJES / УПАКОВКИ

		scatole / box / karton / boîte / caja / коробк			pallet / pallet / palette / palette / pallet / поддон		
60x60	Rettificato	□	M <sup>2</sup>	KG	□	M <sup>2</sup>	KG
		2	0,72	33,73	32	23,04	1079,50
							± mm
							20

XT20



# Concept XT20



R45M Grigio Rettificato 60x60 - 23<sup>5/8</sup>"x23<sup>5/8</sup>"



## Concept XT20

gres fine porcellanato colorato in massa - rettificato monocalibro / colorbody fine porcelain stoneware - rectified monocaliber / durchgefärbtes feinsteinzeug - rektifiziert, in einem werkmaß / grès cérame fin coloré dans la masse - rectifié monocalibre / gres porcelánico fino coloreado en toda la masa - rectificado monocalibre / гомогенный мелкозернистый керамогранит - ректифицированный монокалиберный

gruppo Bia UNI EN 14411\_G



outdoor



60x60 cm  
23<sup>5/8</sup>"x23<sup>5/8</sup>"  
± 20 mm

CONCRETE EFFECT  
Concept > p.244

# Concept XT20

60x60 - 23<sup>5/8"</sup> x 23<sup>5/8"</sup>

HOME

## Beige

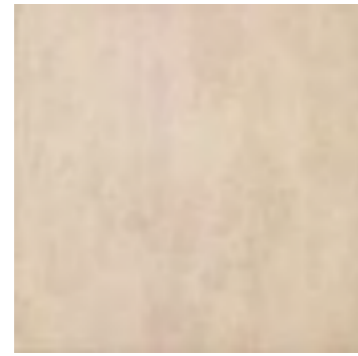

R45P 60x60 Rett

## Greige

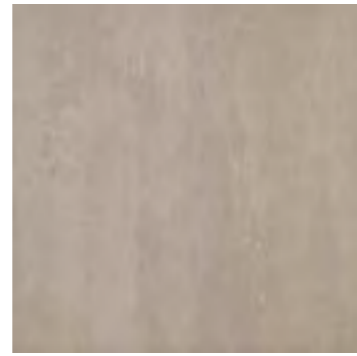

R45N 60x60 Rett

## Grigio



R45M 60x60 Rett

## Nero



R45Q 60x60 Rett

## TECH INFO

VARIAZIONI CROMATICHE / COLOUR VARIATIONS / FARBVARIATIONEN / VARIATIONS CHROMATIQUES / VARIACIONES CROMÁTICAS / ВАРИАНТЫ ОТТЕНКА



Apprezzabili differenze nell'aspetto di superficie e grafica all'interno della stessa produzione / Clearly distinguishable differences in texture and pattern within the same production run / Auffällige Unterschiede in Aussehen und Struktur innerhalb der gleichen Produktionscharge / Différences visibles au niveau de l'aspect et de la fantaisie entre les carreaux du même lot de production / Diferencias visibles en el aspecto de la superficie y los motivos dentro de un mismo lote de producción / заметные отличия вида поверхности и графики в одной и той же партии

DESTINAZIONE D'USO / INTENDED USE / ANWENDUNGSBEREICH / CHAMP D'APPLICATION / USO PREVISTO / НАЗНАЧЕНИЕ

### H (Outdoor)

Materiali consigliati per sollecitazioni all'abrasione relativamente forti in ambienti anche non protetti da agenti graffianti / Materials recommended for relatively heavy abrasion levels, also in premises not protected against abrasive substances / Materials recommended for relatively heavy abrasion levels, also in premises not protected against abrasive substances / Empfohlen für starke Abriebbeanspruchungen in Bereichen auch ohne Kratzschutzbehandlung / Matériaux recommandés pour des locaux soumis à des fortes contraintes d'abrasion, même non protégés contre les agents abrasifs / Materiales recomendados para soportar esfuerzos de abrasión relativamente intensos incluso en espacios no protegidos frente a agentes abrasivos / Материалы рекомендованы для относительно сильного абразивного воздействия, в том числе в помещениях, не защищенных от царапающих элементов

PEZZI SPECIALI / TRIMS / SPEZIALTEILE / PIÈCES SPÉCIALES / PIEZAS ESPECIALES / СПЕЦИАЛЬНЫЕ ИЗДЕЛИЯ

Tutti i pezzi speciali sono su richiesta e sono coordinabili ai fondi rettificati. Gli imballi vengono calcolati sulla base del quantitativo ordinato / All special pieces are supplied to order and can be matched with the rectified plain tiles. Packaging is calculated on the basis of the quantity ordered / Alle Formteile sind auf Anfrage erhältlich und mit den rektifizierten Grundfliesen kombinierbar. Die Verpackung wird auf der Grundlage der Bestellmenge berechnet / Toutes les pièces spéciales sont fabriquées sur demande et coordonnables aux fonds rectifiés. Les emballages sont calculés en fonction de la quantité commandée / Todas las piezas especiales se entregan bajo pedido y se pueden coordinar con los fondos rectificadas. Los embalajes se calculan según las cantidades encargadas en los pedidos / Все специальные изделия производятся на заказ и сочетаются с обрезной фоновой плиткой. Упаковки рассчитываются на основе заказанного количества

### Gradone / Step tile, Elemento Elle / L-edging tile, Bordo U / U-edging tile, Cordolo L / L-kerb tile, Canalina / Gutter tile

Assemblato / Two-piece l-tile / Randstein zweiteilig / Assemblé / Montado / Собранный

CONSIGLI DI POSA / INSTALLATION ADVICE / HINWEISE ZUR VERLEGUNG / CONSEILS DE POSE / SUGERENCIAS PARA LA COLOCACIÓN / РЕКОМЕНДАЦИИ ПО УКЛАДКЕ

Per le pavimentazioni esterne non protette, Ragno consiglia di creare una pendenza  $\geq 1,5\%$  sulla superficie calpestabile allo scopo di limitare il formarsi di ristagni d'acqua localizzati. Nel caso in cui questi ristagni permangano sulla superficie delle piastrelle nonostante una posa a regola d'arte, è necessario intervenire meccanicamente con l'utilizzo di scope o aspira-liquidi / For unprotected outdoor pavings, Ragno recommends the creation of a gradient of  $\geq 1,5\%$  on the finished surface, to prevent the formation of patches of standing water. In the event that standing water persists on the surface of the tiles in spite of correct installation, it must be removed mechanically with the aid of brooms or wet-and-dry vacuum cleaners / Zur Unterbindung von punktueller Stauwasserbildung bei Belägen in ungeschützten Außenbereichen, empfiehlt die Ragno die Ausbildung eines Gefälles  $\geq 1,5\%$  auf der Trittlfläche. Sollte trotz fachgerechter Verlegung Stauwasser auf der Fliesenoberfläche zurückbleiben, ist dessen mechanische Entfernung mit Hilfe eines Besens oder Nasssaugers erforderlich / Pour des sols extérieurs non protégés, Ragno conseille de créer une inclinaison  $\geq 1,5\%$  sur la surface de piétinement en vue de limiter la stagnation localisée de l'eau. Si, malgré une pose dans les règles de l'art, cette stagnation devait persister à la surface des carreaux, une intervention mécanique, au moyen de balais et d'aspirateurs de liquides, est alors nécessaire / En el caso de pavimentaciones exteriores no protegidas, Ragno recomienda crear una pendiente  $\geq 1,5\%$  en la superficie transitable para limitar la formación de depósitos localizados de agua estancada. En caso de que estos depósitos de agua permanezcan en la superficie del azulejo, aun cuando la colocación se haya realizado correctamente, será necesario intervenir mecánicamente empleando un cepillo o un aspirador de líquidos / Для наружных незащищенных полов Ragno рекомендует создавать уклон  $\geq 1,5\%$  на пешеходной поверхности для снижения образования локальных застоев воды. В случае, если застои воды образуются на плитке несмотря на правильную укладку, необходимо прибегать к использованию механических средств, таких как щетки или же аппараты для сбора жидкостей

CONCEPT XT20 | XT20

CONCEPT XT20 | XT20

	GRADONE STEP TILE 30x60	GRADONE STEP TILE 30x60	GRADONE STEP TILE 30x60	GRADONE STEP TILE 30x60	GRADONE BORDO TORO NON SMALTATO UNGLAZED BULLNOSE STEP 30x60	ALZATA RISER TILE 20x60	ALZATA RISER TILE 20x60	ALZATA RISER TILE 20x60
LAVORAZIONE LATI TAGLIO + ASSEMBLAGGIO EDGES PRODUCED BY CUTTING + ASSEMBLY	SOLO SU LATO LUNGO ON LONG SIDE ONLY	LATO LUNGO + SX LONG SIDE + L	LATO LUNGO + DX LONG SIDE + R	LATO LUNGO + DX + SX LONG SIDE + R + L	SOLO SU LATO LUNGO ON LONG SIDE ONLY	NESSUN LATO LAVORATO NO SHAPED EDGES	ENTRAMBI I LATI CORTI BOTH SHORT SIDES	DX/SX RIBALTABILE R/L REVERSIBILE
Beige	R57W	R580	R584	R589	R96T	R58E	R58J	R58N
Greige	R57X	R581	R585	R58A	R96V	R58F	R58K	R58P
Grigio	R57Y	R582	R587	R58C	R96X	R58G	R58L	R58Q
Nero	R57Z	R583	R588	R58D	R96Z	R58H	R58M	R58R
	COPRI MURETTO COPING TILE 30x60	COPRI MURETTO COPING TILE 30x60	ELEMENTO ELLE L-EDGING TILE 15x60x4	BORDO U U-EDGING TILE 15x60x15	CORDOLO L L-KERB TILE 15x60x20	CANALINA GUTTER TILE 15x60x8	GRIGLIA GRID TILE 15x60	
LAVORAZIONE ROMPIGOCCIA NON-DRIP EDGE	SU 2 LATI LUNGI ON THE 2 LONG SIDES	SU 3 LATI ON 3 SIDES						
Beige	R599	R59E	R45T	R58W	R590	R58S	R594	
Greige	R59A	R59F	R45S	R58X	R591	R58T	R595	
Grigio	R59C	R59G	R45R	R58Y	R592	R58U	R597	
Nero	R59D	R59H	R45U	R58Z	R593	R58V	R598	

CARATTERISTICHE / CHARACTERISTICS / EIGENSCHAFTEN / CARACTERISTIQUES / DATOS / ХАРАКТЕРИСТИКИ

	R11	PENDULUM classe 3 ptv > 36	D-COF > 0,60	BCR $\mu > 0,40$
	B			
		$\leq 175 \text{ mm}^2$		

CERTIFICAZIONI / CERTIFICATIONS / ZERTIFIZIERUNGEN / CERTIFICATIONS / CERTIFICACIONES / СЕРТИФИКАЦИИ



IMBALLI / PACKAGING / VERPACKUNGEN / EMBALLAGES / EMBALAJES / УПАКОВКИ

	scatole / box / karton / boîte / caja / кобoк			pallet / pallet / palette / palette / pallet / поддон			
		M <sup>2</sup>	KG		M <sup>2</sup>	KG	mm
60x60		2	0,72	32,00	23,04	1032,00	20
15x60	E.ELLE	2	0,18	5,16	-	-	-